

広報 あびこ

市民憲章

わたしたちは、利根川と手賀沼にかこまれ自然と歴史には
わたくしたちは、田園教育文化都市をめざす市民としての誇
りをもち、明日への願いをこめて、ここに市民憲章を定めます。
水と緑と土のにおいがいい、住みよい、住みよい、住みよ
い、心と体をきたえ、生き生きと働き、ゆめがこぼれにしま
す老人を大切にし、子どもを育て、幸せなあびこにしま
すふるさとを愛し、文化を高め、豊かなあびこにしま
すみんなが話しあい、きまりを守り、明るくあびこにしま
す



産業まつり

11月10日、11日
こしひかり
千葉の米

味覚の秋。市内
にもおいしい野
菜がどっさり。
みんなで我孫子
の農業を応援し
た帰りに、お
みやげいっぱい。

農業部門

▼期間 11月10日(土)、11日(日)
▼会場 中央公民館ホール
▼催し(1日) ◎共通出品展
産物即売会 10日に行われる共通
展に出品された、見た目も味も一
級品の即売。予約は11日正午から
午後2時まで、引き渡しは午後3
時から4時まで。
◎産物の即売 トマト、キュ
ウリをはじめ、新鮮な野菜が超安
値で販売されます。午前10時から
午後2時30分まで。
◎豚肉 淡水魚が即売販売
食欲の秋。これまた肉と魚を
どうぞ。午前10時から午後4時ま
で。



▶昨年の共進会の模様

文化祭.新しい発見

11月3日の文化の日を中心に、第27回我孫子市文化祭が催されています。今年も総合展覧会をはじめとして、各種展示や発表会が盛りだくさん用意されています。日頃、興味を持って見ている部門はもちろん、自分になじみの薄い催しも見に行かれてはいかがでしょう。新しい発見、趣味・生きがいが見つかるかも知れません。(問合せ=社会教育課☎85-1151)

総合展覧会

▼日時 11月2日(金)から4日(日) 午前9時から午後4時
▼会場 中央公民館
◎見どころ ◎絵画 洋画22人、日本画10人が力作を披露 ◎書道 一般と員外それぞれ日頃



菊花展

▼日時 11月1日(木)から6日(火) 午前9時から午後4時まで、小さなベンダでもできる菊作を伝授します
▼日時 11月1日(木)から6日(火) 午前8時から午後6時まで、小さな菊鉢100鉢の即売は3日の朝8時から



茶会

▼日時 11月2日(金) 表千家、3日(祝) 江戸千家、4日(日) 裏千家、いずれも午前10時から午後3時まで
▼会場 中央公民館
◎見どころ 3流派が日替わりにお茶会を催します。それぞれの茶のたて方、作法の違いを比べてみるのも、また楽しいものです。



歌謡曲、英語・日本語、バレエ

▼日時 11月3日(祝) 午前10時から午後4時15分まで
▼会場 市民会館ホール
◎見どころ ◎歌謡曲「こっぴん」の心を歌え、が自慢のソングをお聞かせします。熱唱に期待 ◎英語・日本語 バレエ、90名あまりで行うダンスは最上級、お楽しみも盛り



謡曲大会

▼日時 11月9日(祝) 午前10時から午後4時30分まで
▼会場 市民会館大講堂
◎見どころ 観世流・宝生流の競演が見もの。観世流の曲目は「清経」「小鍛冶」他。日頃、なじみの薄く謡曲に接する大きなチャンスです。



詩吟大会

▼日時 11月11日(日) 午前9時30分から午後4時30分まで
▼会場 市民会館大講堂
◎見どころ 市内11の流派、サークルが、堂に集って、朗々と吟じます。唐の時代で、戦国の世に、しばし時者と一緒しましょう。



洋ラン展

▼日時 11月11日(日) 午前9時から午後7時まで
▼会場 市民会館第3会議室
◎見どころ カトレア、シシバ、あなはたき、洋ランのファンにオススメです。



琴曲、日本舞踊

▼日時 11月4日(日) 午前10時30分から午後5時まで
▼会場 市民会館ホール
◎見どころ 一般参加と連盟とが競演。古典的、伝統的の曲に加えて、現代的な曲も披露され、お耳を楽しませてくれるでしょう。また、日頃の方も出物が盛りだくさん。なかでも、大判根小唄布佐保存、は大利根小唄、日南情詩、創作50周年を祝っての出演です。

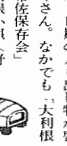

民謡、民舞

▼日時 11月11日(日) 午前10時から午後5時30分まで
▼会場 市民会館ホール
◎見どころ ◎民謡「ソーラン節」、「佐渡おけさ」、「さんさしぐれ」など、なじみ深いものから、民謡大ならではの選曲まで、日本各地の風土や生活の香りをお届けします。◎民舞 こちらは民謡の踊りとともに「浪花節だよ人生は」、「大坂くれば、長良川艶歌」など最近の流行歌に合わせて見事な舞いを披露します。気分に染める...民謡、民舞発表会のいいところです。

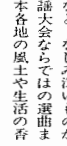

卓月秋季展

▼日時 11月24日(土)と25日(日) 午前9時から午後5時まで
▼会場 中央公民館
◎見どころ 秋、真紅色が美しい色を見るのもまた、乙女もの、世やせきしようなど下駄が、一層、美しさをひき立てます。今回は全般に若木が多いものの、手塩にかけた有様は嬉しいと伝わりやすい。身近かたをこさつきの良さを、もう一度見直しませんか、りをお届けします。



囲碁大会

▼日時 11月11日(日) 午前9時から午後5時まで
◎見どころ とにかく、参加することによって意義があります。(5級以下)
▼参加受付 当日会場にて受け付け

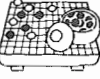

将棋大会

▼日時 11月18日(日) 午前10時から午後6時まで
▼会場 中央公民館
▼内容 A級(段位)リーグ戦、B級(級位)リーグ戦
▼参加受付 当日、会場にて受け付け
◎見どころ 老若分け隔てなく楽しんでいる将棋。市内にも、名人がたくさんいます。囲碁同様参加し始めは始まりません。



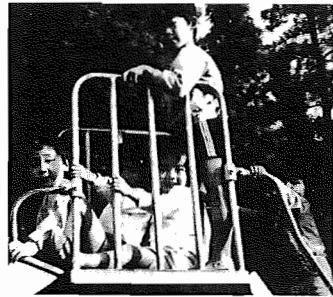

保育園の入園申請は常時受け付けているが、来春4月1日に入園を希望する方は、11月1日(木)から21日(水)午後4時までに入園申請書をしてください。

入園手続きは11月21日まで

市立保育園の入園申請受付

- ①入園の基準 つるの①から⑥までのいずれかに該当し、家庭保育が困難な児童
②母親が家庭内労働
③母親が家庭内労働
④母親の出産・病気など
⑤病児の看護など
⑥家庭の災害など

なお、就労者は1日5時間、月20日以下、最低100時間以上の就労が必要である。また、学齢前児童が2人以上いる場合はすべて児童の入園申請が必要である。

Table with 3 columns: 保育園名, 所在地, 電話. Lists various kindergartens like 湖北北, 布佐, 布佐, etc.

市立保育園一覧

私立保育園の入園申請受付

私立保育園の入園申請は児童が8か月以上、私立保育園は各園の基準により、4月1日に年齢が達していない児童についても申請書は受理しない。

中央学院大学 大学開放講座

気軽に大学で勉強を 教育委員会では、中央学院大学の協力を得て大学開放講座を開催...

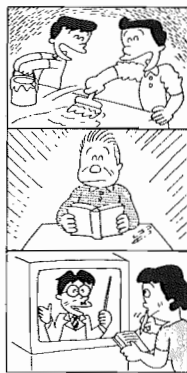

受講方法 別表の1時間目(A-E)から1講座、2時間目(F-J)から1講座を選択してください。

お母さんの勉強会 放送用学習の一貫として、次の通りテレビ市民セミナーを開催...

Table with 2 columns: 時間目, 講師. Lists lecture topics like (A) パーソナルコンピュータの活用 and (F) 社会保障について.

テレビ市民セミナー お母さんの勉強会 放送用学習の一貫として、次の通りテレビ市民セミナーを開催...

さあ、学びの秋

親子で、大学で、テレビで学ぶ



シリーズ3 竹馬作り 既成のおもちゃが、ほんたうの今の社会、手作りできるおもちゃを見直し、親子で協力して竹馬を作り出す。

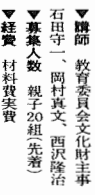

シリーズ4 土器作り 我孫子の台地には、いたる所に縄文時代の生活の跡が遺されています。

親と子の 触れ合い教室

申し込み、問い合わせ先 社会教育課社会教育係 851511

していかを学びながら、実際に土器を作ります。日時 11月25日(日)午前9時30分から午後2時

20名(抽選)に限定されていた。申し込み、問い合わせ先 電話で社会教育課社会教育係 851511

場所 市民会館第2、3会議室 対象 婦人、ただし5回通し出席を要する。

主催 我孫子市教育委員会 後援 NHK千葉放送局

テレビ市民セミナー日程 1 11月15日 「みみずの独白」 北里大学教授 奥井一清

「熱中路線2,000km」 紀行作家 宮脇代三

第2回 消防団員の身分

2つの顔をもつ消防団員

消防団は、主に火災の警戒や消火、風水害の警戒、救助活動などにあたる市の公的機関。自分たちのまちは自分たちで守るといふ精神に基づき、民間の有志の人々によって組織された奉仕的な性格のもので、市の公的消防機関といふもの、消防署からは独立した機関です。

非常勤の特別職地方公務員 消防団員にも階級があるのは消防員と同じ。消防団の長は消防団長で、消防団の責任を担っています。

Table with 4 columns: 職名, 報酬, 職名, 報酬. Lists roles like 団長, 副団長, 方面隊長, etc.



消防団員は、身分としては非常勤の特別職地方公務員となります。したがって団員には、別表の通り報酬が支給されています。

お母さんの勉強会

放送用学習の一貫として、次の通りテレビ市民セミナーを開催します。各界の著名な講演者のTVRを見た後、皆さんで楽しく話し合いをしてみませんか。

大学開放講座 各講座の内容 A~Jの10講座とも5回のゼミ方式で完了。

テレビ市民セミナー日程 1 11月15日 「みみずの独白」 北里大学教授 奥井一清

「熱中路線2,000km」 紀行作家 宮脇代三

「子ども達の夢・親の夢」 声楽家 岡村尚生

「ぐくぐくする子」 児童文化研究者 吉岡たすく

「母親への提言」 作家 藤本義一

「子どもの夢・親の夢」 声楽家 岡村尚生

「ぐくぐくする子」 児童文化研究者 吉岡たすく

「母親への提言」 作家 藤本義一

「アメリカ文学「ヘミングウェイ短編」 佐藤重夫助教授

「アメリカ文学と社会 栗田有康教授

「地域社会と生活」 利根川一利 根川と古谷正勝講師

「アメリカ文学と社会 栗田有康教授

「アメリカ文学と社会 栗田有康教授

「アメリカ文学と社会 栗田有康教授

「アメリカ文学と社会 栗田有康教授

我孫子ガスからのお願い 実行しましょう 安全チェック

ガスは私たちの生活に欠くことのできない大切なエネルギーです。しかし、使用法を誤ると第三者を巻き込んだ惨事にもなりかねません。そこで、便利なガスを正しく安全にお使いいただくためのアドバイス。

ガス検査をする習慣をつけましょう。お出かけの時、お休みの時には器具はもう一度、ガス検査も閉まっているか、もう一度お確かめください。

健康ガイド

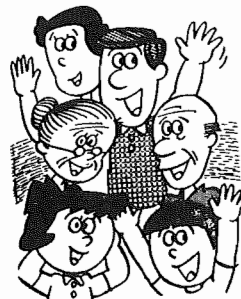

保健センターで

湖北台1の12の16
湖北駅南口徒歩2分
☎87-1131

テレホンサービス
☎87-1141

| 実施日 | 時間 | 該当者 |
|-----------|---------------------------|-----------------------|
| 11月9日(金) | 9:00-11:00 13:30-15:00 | 昭和58年4月1日から15日1日からの生 |
| 11月12日(月) | 9:00-11:00 13:30-15:00 | 昭和58年4月16日から30日1日からの生 |

1歳6か月健康診査
1歳6か月健康診査を次の日程で行います。
母子健康手帳と問診票(記入の無いように)を持参するもの。筆用器具(小児マシ生ワクチン(ポリオ)投与)。

小児マシ生ワクチン(ポリオ)投与
小児マシ生ワクチン(ポリオ)投与は、3か月から48か月までに2回受けなければならない定期の予防接種です。
体温を測定し、問診票を良く読んで正確に記入し、母子健康手帳とともに持参してください。
①対象の乳幼児 昭和58年1月1日から5月31日まで生まれた乳幼児
②2回受けていない乳幼児は48か月までに必ず受けてください
▼日時 11月12日(月)・13日(火) 午後1時30分から2時30分まで
▼接種場所 湖北台1の12の16保健センター
①下痢を患っている。
②発熱がある。
③心臓、腎臓、肝臓に疾患がある乳幼児。

一般住民健康診査
本年度も、一般住民健康診査を次の日程により実施します。
この健康診査は、胸部間接造影による結核・肺がん・その他疾患の早期発見をする良い機会ですので受診してください。
なお、20歳以上80歳までの社会保険未入を除いた男女は、個人通知をします。学校、職場等受けていない人は受診して下さい。

▲一般住民健康診査日程表

| 月日 | 曜日 | 時間 | 実施場所 |
|--------|----|---------|------------------|
| 11月15日 | 木 | 9時～12時 | 湖北台1の12の16保健センター |
| 11月16日 | 金 | 9時～12時 | 中央公民館 |
| 11月20日 | 火 | 9時～12時 | 湖北台1の12の16保健センター |
| 11月27日 | 火 | 9時～12時 | 東我孫子青年会 |
| 11月27日 | 火 | 13時～16時 | 新木青年会 |
| 11月29日 | 木 | 9時～12時 | 市市民会館 |
| 11月30日 | 金 | 9時～12時 | 湖北台1の12の16保健センター |

健康メモ 28
わが国における糖尿病は、近年確実に増え続けている。患者数は約60万人に達している。糖尿病は一口にいって体の要求に合うだけのインスリンが不足から分泌されないためにおこる病気です。その結果、血液のブドウ糖が増えれば尿に糖が出てくると徐々に進行し失明したり、腎臓病になったり、心臓病になったり、果ては一命を失う危険な病気です。
糖尿病にはタイプ1(インスリン依存型)糖尿病とタイプ2(インスリン非依存型)糖尿病とがあります。タイプ1は通常若年時に発症し、過食、肥満、感染、誘因の中で最も強力な誘因は、外傷、妊娠、運動不足が誘因になります。遺伝関係も濃厚です。患者の8割以上が糖尿病を発症し、その8割以上が発症前肥満の患者です。

年々増加する糖尿病
糖尿病週間によせて
糖尿病はわが国の糖尿病の90%をしめしており、中年の人や高齢者に多く見られます。過食、肥満、感染、誘因の中で最も強力な誘因は、外傷、妊娠、運動不足が誘因になります。遺伝関係も濃厚です。患者の8割以上が糖尿病を発症し、その8割以上が発症前肥満の患者です。

たう統計があります。糖尿病の遺伝のある人は、以上の誘因に注意するほか、35歳を過ぎたら進んで検査を受けるよう心がけてください。糖尿病は軽いものは気づかないことが多くありますが、検査を受けると多くの場合、血糖値が正常に戻ります。健康なものを見えます。皆さん、糖尿病にかかると、そして早期発見のための健康診断をすんで受けてください。11月の第2週は全国糖尿病週間です。我孫子市医師会では保健センター共催で、糖尿病を正しく理解していただくために、「糖尿病教室」を開催します。我孫子市医師会 ☎883331

母親学級

母親学級の日程を行います。
▼日時 午前9時30分から11時30分まで(第3回目の午後1時から3時30分)
※曜日が変更されていますので注意して下さい。
糸針、ハミミ、マシ針持参し

育児相談

育児相談の日程を行います。
▼日時 11月11日(月)・10日(土)・12日(月)・22日(木)
▼受付時間 該当する乳児(昭和59年7月生まれ)は午前9時から9時30分まで、赤ちゃや体検を行います。このほかの乳児は午前9時30分から11時まで
▼持参するもの 母子健康手帳とバスタオル1枚、手帳には発育状況よく観察して記入しなさい。
※乳児健診は母子健康手帳の別冊「乳児健診」*発熱している乳児は乳児健診*心臓、腎臓、肝臓に疾患のある乳児は乳児健診*心臓、腎臓、肝臓に疾患のある乳児は乳児健診

糖尿病教室

11月5日から11日の糖尿病週間にあたり、保健センターでは、我孫子医師会との協力により「糖尿病教室」を、次のとおり行います。患者さんにはもちろん、ご家族の方、また、年齢的に心配な方を隣近所、お誘いあわせ是非受講され、治療に、子供に役立ててください。
▼日時 11月5日(日)・6日(月)・7日(火)・8日(水)・9日(木)・10日(金)・11日(土) 午後1時30分から2時30分まで
▼持参するもの 母子健康手帳とバスタオル1枚、手帳には発育状況よく観察して記入しなさい。
※乳児健診は母子健康手帳の別冊「乳児健診」*発熱している乳児は乳児健診*心臓、腎臓、肝臓に疾患のある乳児は乳児健診

予防接種は医療機関で

種を次の医療機関に申込書が用意しありますので直接申し込んでください。
▼該当する幼児 第一期該当者は1期終了後、1年以上経過した幼児まで2歳の誕生日から6歳の誕生日まで(3回接種) 第二期該当者は第一期終了後、1年以上経過した幼児まで2歳の誕生日から6歳の誕生日まで(3回接種) 第三期該当者は第一期終了後、1年以上経過した幼児まで2歳の誕生日から6歳の誕生日まで(3回接種)
▼持参するもの 印鑑と母子健康手帳

麻疹(はしか)予防接種

幼児の麻疹(はしか)の予防接種を次の医療機関に申込書が用意しありますので直接申し込んでください。
▼該当する幼児 1歳6か月から3歳の誕生日までの幼児
なお、該当外の幼児は協定外です。そのほか、印鑑と母子健康手帳
▼持参するもの 印鑑と母子健康手帳

第1回 11月1日(木) お産の経過・妊婦体検

第2回 11月6日(火) 妊婦中の保健と栄養
産科衛生

第3回 11月13日(火) 沐浴・赤ちゃんと赤ちゃんの薬
妊婦中毒の概念と予防について

第4回 11月17日(土) 産後の保健
手づくりおもちゃと赤ちゃんの衣服

▼対象 昭和59年6月1日から7月31日まで生まれた乳児および1度もツルクリン反応検査・BCG予防接種を受けていない乳幼児は48か月までに受けてください。
▼ツツおよびBCG日程
ツルクリン反応 判定BCG
11月6日(火) 11月8日(木)

▼対象 昭和59年6月1日から7月31日まで生まれた乳児および1度もツルクリン反応検査・BCG予防接種を受けていない乳幼児は48か月までに受けてください。
▼ツツおよびBCG日程
ツルクリン反応 判定BCG
11月6日(火) 11月8日(木)

▼対象 昭和59年6月1日から7月31日まで生まれた乳児および1度もツルクリン反応検査・BCG予防接種を受けていない乳幼児は48か月までに受けてください。
▼ツツおよびBCG日程
ツルクリン反応 判定BCG
11月6日(火) 11月8日(木)

▼対象 昭和59年6月1日から7月31日まで生まれた乳児および1度もツルクリン反応検査・BCG予防接種を受けていない乳幼児は48か月までに受けてください。
▼ツツおよびBCG日程
ツルクリン反応 判定BCG
11月6日(火) 11月8日(木)

▼対象 昭和59年6月1日から7月31日まで生まれた乳児および1度もツルクリン反応検査・BCG予防接種を受けていない乳幼児は48か月までに受けてください。
▼ツツおよびBCG日程
ツルクリン反応 判定BCG
11月6日(火) 11月8日(木)

▼対象 昭和59年6月1日から7月31日まで生まれた乳児および1度もツルクリン反応検査・BCG予防接種を受けていない乳幼児は48か月までに受けてください。
▼ツツおよびBCG日程
ツルクリン反応 判定BCG
11月6日(火) 11月8日(木)

▼対象 昭和59年6月1日から7月31日まで生まれた乳児および1度もツルクリン反応検査・BCG予防接種を受けていない乳幼児は48か月までに受けてください。
▼ツツおよびBCG日程
ツルクリン反応 判定BCG
11月6日(火) 11月8日(木)

▼対象 昭和59年6月1日から7月31日まで生まれた乳児および1度もツルクリン反応検査・BCG予防接種を受けていない乳幼児は48か月までに受けてください。
▼ツツおよびBCG日程
ツルクリン反応 判定BCG
11月6日(火) 11月8日(木)

▼対象 昭和59年6月1日から7月31日まで生まれた乳児および1度もツルクリン反応検査・BCG予防接種を受けていない乳幼児は48か月までに受けてください。
▼ツツおよびBCG日程
ツルクリン反応 判定BCG
11月6日(火) 11月8日(木)

すこやかちゃん



酒井祐介くん (緑・1歳10か月)
運転できるものならなんでもやりたい

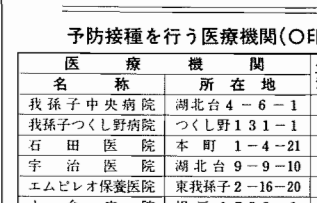

藤原美希ちゃん (中時・1歳6か月)
女子プロゴルファーめざして特訓中

予防接種を行う医療機関(○印)

| 医療機関 | 所在地 | 混合種 | 麻疹(11) | 麻痘(11) |
|-----------|-------------|-----|--------|--------|
| 我孫子中央病院 | 湖北台4-6-1 | ○ | ○ | ○ |
| 我孫子つくし野病院 | つくし野1-3-1 | ○ | ○ | ○ |
| 石田田医院 | 本町1-4-21 | ○ | ○ | ○ |
| 宇治野医院 | 湖北台9-9-10 | ○ | ○ | ○ |
| エムビレオ保健院 | 東我孫子2-16-20 | ○ | ○ | ○ |
| 小倉病医院 | 根湖北1-7-39 | ○ | ○ | ○ |
| 岡野内科医院 | 根湖北8-18-24 | ○ | ○ | ○ |
| 金野内科医院 | 布佐2-11-8 | ○ | ○ | ○ |
| 貴船小児科医院 | 湖北台4-2-8 | ○ | ○ | ○ |
| 隈本台診療所 | 湖北台7-41-101 | ○ | ○ | ○ |
| 桜井医院 | 白山2-8-27 | ○ | ○ | ○ |
| 佐藤内科医院 | 新木1-15-10 | ○ | ○ | ○ |
| 佐藤内科医院 | 湖北台3-8-12 | ○ | ○ | ○ |
| 鈴木内科医院 | 下ヶ戸1-3-9 | ○ | ○ | ○ |
| 染谷内科医院 | 白山3-1-18 | ○ | ○ | ○ |
| 竹内内科医院 | 若松1-4-1 | ○ | ○ | ○ |
| 竹田内科医院 | つくし野77-23 | ○ | ○ | ○ |
| 長内内科胃腸科医院 | 布佐1-13-6 | ○ | ○ | ○ |
| 貴井内科医院 | 木8-17-4 | ○ | ○ | ○ |
| 森本内科医院 | 白山2-11-7 | ○ | ○ | ○ |
| 増田内科医院 | 湖北台9-7-10 | ○ | ○ | ○ |
| 宮本外科医院 | 布佐2-9-7-1 | ○ | ○ | ○ |
| 守田外科医院 | 白山1-18-5 | ○ | ○ | ○ |
| 横田小児科医院 | 天王2-16-8 | ○ | ○ | ○ |
| 渡雲堂医院 | 布佐3-0-6-9-2 | ○ | ○ | ○ |

心臓病療育相談
心臓病を心配されるお子さんをお持ちの方は、次のとおり相談を行います。
▼日時 11月28日(水)受付午後1時から2時
▼実施内容 問診、胸部X線検査、血圧測定、心電図検査、診察等の結果にもついで指導相談
▼医師 松本市立病院 青原裕之
▼費用 無料
▼申し込み 11月20日まで(電話で保健指導へ)

柏保健所から
〒277 柏市柏255
☎671255

療育相談
手足の動きや、整形外科的心臓病、股関節脱臼や斜頸のあのお子さんの相談を実施いたしますのでご利用ください。
▼日時 11月22日(木)受付午後1時から2時
▼持参するもの 母子健康手帳

国立柏病院から
新しく糖尿病専門外来診察を始めた。
▼内容 在宅心身障害児とその母親およびその他の保護者に対し、療育知識の普及啓発、日常生活動作の機能訓練、指導、生活相談
▼申し込み 問い合わせ 身体障害者福祉センターに入所申請書を用意してあります。また必要に応じて医師による意見書も提出してください。(☎880141)
▼入園申請受付 家庭児童相談室では、お子様の相談の上、休日を除き毎日午前9時から午後4時まで受付しています。児童家庭課内

ごみんねんきん

我が国は世界に誇る長寿国。男性は10人に4人、女性は10人に6人が60歳まで生きられるようになりました。しかし、老後の生活費は増え、年金の重要性がますます高まっています。市で「国民年金」に関する講座が開かれました。参加者は、年金の仕組みや、老後の生活費の確保方法などについて、熱心に話を聞いていました。市では、年金の重要性を広く周知するため、今後もこのような講座を開催していく予定です。

国民年金アンケート

50人の疑問にお答えします

「国民年金」と聞いて、あなたは何を連想しますか。老後の年金、現在の保険料、それとも……。市内の国民年金加入者50人の皆さんに、国民年金に関する疑問や不安を感じていることなどについてアンケート調査を行いました。(結果は下の表のとおり)

年金について、「わからないことが多い」と答えた人が50人中36人(72%)もいて、改めて「年金はむずかしい」ということが浮き彫りになりました。

疑問点についてお答えします。市にお聞きになりました。疑問点についてお答えします。また、国民年金の重要性や、老後の生活費の確保方法などについてお答えします。



成毛さん

これから年金の勉強
成毛さん 20代・高野山

私の家は両親と夫、それに私が国民年金に加入しています。保険料は毎月長さが定期的に集金に連れて来ています。



福辺さん

Q スパリノ年金制度って何?
年金制度とは加入者が定められた年齢から年金を受け取れる制度です。加入者が一定の年齢になると、自動的に年金が支払われます。



水垣さん

旅行や孫の小遣い
水垣さん 60代・寿

あと数年で年金は掛け終わりますが、頭張って掛けたらいいと思います。

掛金に見合う年金を
原次男さん 30代・湖北台

自分のところは優秀しているんで、夫婦で国民年金に加入して

と私
一から

みんなの願い よう国民年金

Q 年をとつてからもう年金の他に何かもらえるの?
25年かけたらやめてもいいの? サラリーマンの妻ですが、年金やめられますか?

9人が国民年金に加入しています。強制加入対象者は商工業や農業などの自営業、自営業、無職の人(配偶者)の公的年金制度に加入しない限り、60歳まで年金をもらえることができます。一方、任意加入対象者は他の公的年金制度で年金受給資格を満たしている人やサラリーマンの妻で、希望により年金に加入し、届出によりやめることもできます。

Q 老齢年金と通算老齢年金の違いは?
国民年金の老齢年金を受け取る場合には、原則として25年の加入期間(保険料納付済期間と免除期間)を必要とします。

Q 口座振替制度について教えて!
口座振替には、一年分をまとめて支払う前納と、一年分を4回に分けて支払う各期納があり、支払月は前納が4月末日、各期納が6月、9月、12月、2月の末日となっています。

Q 納め忘れた期間があるのですが、年金を受けるときは、どうなりますか?
まず納め忘れた期間で、最近2年以内のものであれば、納めることとなりますが、それ以前の期間には納めることができません。

Q 保険料の支払いが困難な時は?
国民年金には強制加入と任意加入があり、任意加入者の場合、支払いが困難であれば、手続きをして一時やめることができます。

Q 保険料が毎年上がるのはなぜ?
国民年金は任意加入できる期間で加入しなかった期間をいいます。

Q カラ期間とは?
カラ期間とは、サラリーマンの奥さんなど、国民年金以外の公的年金に加入している配偶者が、国民年金に任意加入できる期間で加入しなかった期間をいいます。

Q 厚生年金については「年金相談」へ
厚生年金に関する諸手続きは社会保険事務所で行っていますが、社会保険事務所まで出向く手間を省くため、市では毎月2回、第1・第3木曜日を年金相談日としています。

Q 国民年金の改正の動きは?
確かに改正の動きがあります。厚生省より国民年金、厚生年金保険の一元化を図る改正案が出されています。

Q 保険料は控除されると聞きましたが?
支払った国民年金保険料は所得金額から控除されます。



毎月第1、第3木曜日
厚生年金に関する諸手続きは社会保険事務所で行っていますが、社会保険事務所まで出向く手間を省くため、市では毎月2回、第1・第3木曜日を年金相談日としています。

確定申告をする人、領収書は必要ありません。申告書(確定申告書)を提出してあります。お出しください。

国民年金で楽しい老後を(つづい庄)



以外に知られていないのが、この国民年金の住宅融資制度ではな

いでしょうか。国民年金の加入者で次の資格を有する人は、マイホームを新築し

住宅融資制度のご利用を

低利で長期間の借入れが可能

▼ 融資金額

| 加入期間 | 3年~4年 | 5年~14年 | 15年以上 |
|-------------------------|-------|--------|-------|
| 木造、簡易耐火構造の既存(中古)住宅の購入資金 | 100万円 | 150万円 | 200万円 |
| 上記以外の住宅資金 | 130万円 | 220万円 | 300万円 |

国民年金は私達の暮らしに役立っています

ともあった。自分が55歳になつた頃、本当に年金をもらえるのかね。不安に思うこともあった。せつなく掛けたんだから、それに見合つたものであつてほしいね。いすれにしても年金だけじゃ生活するのが大変だから、今からいろいろ考えておかないといけないね。

年金制度はわかりづらい
福妻様さん(40代・新木)
私の主人はサラリーマンで、国民年金には9年くらい前に任意加入法をおたすねしましたか。

毎日、東京へ野菜の行商にてか

私は国民年金制度ができたとき、あまり関心がなく、加入しませんでした。が、年をとるにつれて不安が増えました。そんな時、知人から前の分をまとめて支払えること聞き、急いで加入した。かたが、国民年金を大変と思ったが、今は国民年金を大変と思うことがなく、ありがたくなっています。

しかし、納税組合長になり、組合員の方の家庭を訪問し、保険料を募集し、いろいろ疑問をおいておられる人が多くなりました。実際、今日は私も年金額の計算方法をおたすねしました。

原さん
中沢さん
須藤さん

疑問持つ人も多い
中沢勇さん(50代・布佐)

年金に加入してよかった
須藤八千代さん(70代・柴崎)

明るい老後はすすんで掛け

国民年金は先にも述べたように、このカラ期間に25年の計に入老齢年金や障害年金、母子年金をることができる。が、年金額そのものを支給し、その生活の安定に役

市では国民年金積立金の融資制度を利用して、公共施設を建設してきました。

この融資を受けた最近の事業に、市民会館建設、市民体育館建設、市民図書館建設、市民体育館建設などがあります。

市がこの融資を受けるには、前年度における国民年金保険料収納率が95%以上である必要があります。これ以下では融資対象にはなりません。我孫子市では昨年度の収納実績が97%でした。

このように私達の暮らしに役立てられている施設も、私達ひとりひとりから保険料を納めることによって成り立っているのです。

年金積立金は還元されます

公共施設建設に資金の融資

疑問、ご不明な点につきましては
国保年金課年金係 ☎(85) 1111
へお問い合わせください。

保養センターのご案内

皆さんの宿、国民年金保養センターは全国に40か所あり、広く利用されています。

施設はホテル並み。一般のホテルと比べ、一泊2食付き3,000円台から5,000円台と格安な料金となっています。(ただし、国民年金の加入者、受給者でない一般の人は若干割高となります。)

温泉、ハイキング、スキー、海水浴、名所旧跡の探訪から郷土の味や芸術の鑑賞など、各地域の特色が十分に盛り込まれています。どの施設にも大広間があり、団体さんにも喜ばれています。空室の宿です。堅苦しさはほとんどありません。ふるってご利用ください。

なお、申し込みは直接に下記センターへ。

| 名称 | 所在地 | 電話 |
|-------|-----------------------|-----------------------|
| スエーデン | 東京都目黒区大橋2-19-5 | 〒153 (03)485-1411 |
| エミナ | 京都市西京区大原野東境谷町2-4 | 〒610-11 (075)332-5800 |
| ナー | 北海道管内管内町宇野東500 | 〒045 (01356)2-8841 |
| パーク | 北海道阿寒郡鶴居町宇野野北16線西3-5 | 〒085-12 (0154)64-2221 |
| グ | 青森県北津軽郡鶴田町大沢 | 〒038-35 (0173)22-3003 |
| 見 | 岩手県花巻市金矢第5地割 | 〒025-03 (0198)27-2811 |
| ま | 秋田県能代市落合字龜谷地1-11 | 〒016 (0185)54-2121 |
| き | 山形県最上郡最上町かにの又 | 〒999-62 (02334)4-2311 |
| ろ | 福島県二本松市岳温泉 | 〒964 (02432)4-2306 |
| ハ | 茨城県常陸太田市増井町1,797 | 〒313 (02947)2-4141 |
| レス | 群馬県吾妻郡草津町白根 | 〒377-17 (027988)3960 |
| の | 埼玉県川越市伊佐沼字沼町667-2 | 〒350 (0492)24-3210 |
| 路 | 東京都青梅市二俣尾2-371 | 〒198-01 (0428)78-9711 |
| う | 千葉県夷隅郡御宿町和泉4,437-10 | 〒299-46 (047087)7111 |
| い | 山梨県東山梨郡春日居町鎮目178 | 〒406 (055326)3811 |
| じ | 新潟県北蒲原郡湯之谷村大字津沢 | 〒946 (02579)2-6111 |
| み | 富山県永見市委400 | 〒935-04 (0766)79-1324 |
| と | 石川県羽咋郡志雄町字教波5-48-2 | 〒929-14 (076729)4181 |
| 花 | 福井県坂井郡芦原町北河211 | 〒910-42 (0776)79-1124 |
| 老 | 長野県小諸市大字大久保字東柳沢620-3 | 〒384 (02672)2-2288 |
| 山 | 岐阜県養老郡養老町小倉544-1 | 〒503-12 (05843)2-3118 |
| 犬 | 愛知県大山市大字大宇山甲塚48-3 | 〒484 (052)971-7320 |
| 養 | 三重県志摩郡浜島町南張1,534-1 | 〒517-04 (05995)3-2282 |
| 苑 | 滋賀県高島郡高島町萩の浜 | 〒520-11 (0740)36-1140 |
| 路 | 兵庫県姫路市山崎山崎ノ谷224-18 | 〒670 (0792)84-3010 |
| の | 奈良県桜井市大字山田299-1 | 〒633 (07444)3-8606 |
| 庄 | 和歌山県東牟婁郡那智勝浦町大浦 | 〒649-53 (07355)7-0633 |
| い | 鳥取県鳥取市松原343 | 〒680-14 (0857)57-0224 |
| 庄 | 鳥根県姫川郡湖陵町二部1,192-1 | 〒699-08 (0853)43-1311 |
| い | 岡山県倉敷市下津井1482-1 | 〒711 (0864)79-8880 |
| 庄 | 山口県下関市みすそ市川町8-8 | 〒751 (0832)32-5900 |
| ま | 香川県香川郡瑞江町大字上西後甲30-2 | 〒761-16 (08789)3-1177 |
| 府 | 愛媛県宇和島市九徳字天湯甲207-2 | 〒798 (0895)25-3000 |
| ま | 福岡県太宰府市大字太宰府1,775 | 〒818-01 (092)925-5801 |
| き | 佐賀県神埼町神埼町大字城原3,702-14 | 〒842-01 (09525)3-1188 |
| つ | 長崎県高来郡高来町津町白浜甲2,829-1 | 〒859-25 (095786)2020 |
| た | 熊本県芦北郡芦北町鶴木山1,660-2 | 〒869-54 (09668)2-5000 |
| た | 大分県東国東郡東町黒津崎 | 〒873-05 (09787)2-2112 |
| た | 宮崎県宮崎市折生迫字沼津87 | 〒889-22 (0985)65-1531 |
| た | 鹿児島県垂水市錦江町 | 〒891-21 (09943)2-1531 |

市民のひろば

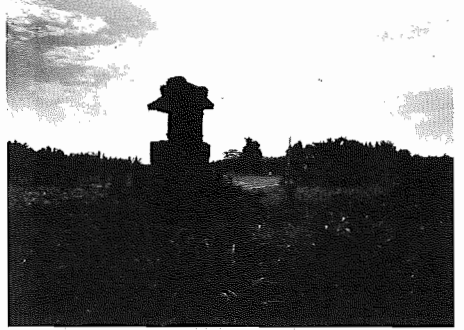

史跡50 ⑬頼朝の松
頼朝手植えの松もいまは無く、何代目かの松が植えられている。

図書館 だより

読みた本が見つからないとき、図書館には「リクエスト制度」があります。ご利用ください。

これは皆さんの希望する本がし出されたり、図書館の蔵書の中に無かったりした場合、係の方で探し、用意する制度です。図書館の蔵書であれば返却を待ちます。

市民図書館に「リクエスト制度」があるのをご存知ですか。

不用品情報コーナー

- 無料で、* 足踏みミシン、* テニス付き（ハ）湖盆8216112、* ベビーベッド（渡辺）828977、* 製図用ライトテーブル、* 足踏みミシン（長谷川）882714、* ドレスシューズ付き（中尾）889800、* バルヒーター（小原）889865
- 有料で、* ワンフロ用かたき機（浜本）893168、* 車イス（完本）820797、* 二段ベッド（井上）849675、* タフ、* リヤカー（西沢）(88)7136、* 物置一坪（海老原）822400
- 格安で、* 18・20インチ自転車（落合）840490、* 子供用16・18インチ自転車（土肥）849514、* カベット、* ソール生活課（電話）

常磐新線

県ルート案の実現を

建設促進 運輸省、国鉄に働きかけ 期成同盟

混雑の抜本的解決のため、現在、国が設置し運輸政策審議会（東京都都市交通部）では、千葉県はこの各申の中に常磐線

常磐線の混雑緩和のための調査検討が行われ、今年度中にも審議会としての答申が出されます。

の輸送力整備、混雑緩和の抜本的対策が盛り込まれるよう、県側が要望として新線構想（6ルート案）を決定しました。

これを受け、県をはじめとして、常磐線沿線7市町、我孫子市、松戸市、野田市、柏市、流山市、沼津市、野田町、関町（現）では、常磐線輸送

力整備、新線建設促進期成同盟を結成、運輸省や国鉄に対し積極的に新線建設の働きかけを行うなど、強力な運動を展開しています。

県の新線構想案は①我孫子豊四季、南流山、北千住、秋葉原、②我孫子豊四季、新松戸、新小岩、③我孫子豊四季、新小岩、④我孫子豊四季、新小岩、⑤我孫子豊四季、新小岩、⑥我孫子豊四季、新小岩、⑦我孫子豊四季、新小岩、⑧我孫子豊四季、新小岩、⑨我孫子豊四季、新小岩、⑩我孫子豊四季、新小岩、⑪我孫子豊四季、新小岩、⑫我孫子豊四季、新小岩、⑬我孫子豊四季、新小岩、⑭我孫子豊四季、新小岩、⑮我孫子豊四季、新小岩、⑯我孫子豊四季、新小岩、⑰我孫子豊四季、新小岩、⑱我孫子豊四季、新小岩、⑲我孫子豊四季、新小岩、⑳我孫子豊四季、新小岩、㉑我孫子豊四季、新小岩、㉒我孫子豊四季、新小岩、㉓我孫子豊四季、新小岩、㉔我孫子豊四季、新小岩、㉕我孫子豊四季、新小岩、㉖我孫子豊四季、新小岩、㉗我孫子豊四季、新小岩、㉘我孫子豊四季、新小岩、㉙我孫子豊四季、新小岩、㉚我孫子豊四季、新小岩、㉛我孫子豊四季、新小岩、㉜我孫子豊四季、新小岩、㉝我孫子豊四季、新小岩、㉞我孫子豊四季、新小岩、㉟我孫子豊四季、新小岩、㊱我孫子豊四季、新小岩、㊲我孫子豊四季、新小岩、㊳我孫子豊四季、新小岩、㊴我孫子豊四季、新小岩、㊵我孫子豊四季、新小岩、㊶我孫子豊四季、新小岩、㊷我孫子豊四季、新小岩、㊸我孫子豊四季、新小岩、㊹我孫子豊四季、新小岩、㊺我孫子豊四季、新小岩、㊻我孫子豊四季、新小岩、㊼我孫子豊四季、新小岩、㊽我孫子豊四季、新小岩、㊾我孫子豊四季、新小岩、㊿我孫子豊四季、新小岩、

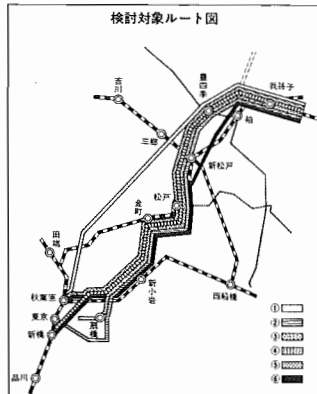

商工会では10月31日から11月25日まで柏市、流山市、沼津町の商工会と共に常磐線の混雑解消へ向けて、常磐線早期建設署名運動を行います。

これを抜本的に解決するのには新線建設が必要。既に我孫子市は期成同盟と共に運輸省や国鉄に対し、新線の建設を強く署名運動はこれに呼応し、商工

会が中心となり自主的な市民運動として行われるので、関係機関への陳情に役立てられるものと期待しています。

署名は自治会や事業所を通して行われます。市民の皆さんひとりひとりの積極的な協力をお願い致します。

● 問い合わせ 商工会 823131、企画課 851111
● 問い合わせ 道路課または千葉鉄道管理局千葉二丁目区画 0472(27)6820

将来は橋上駅めざし

地元希望の成田線布佐駅二階線入道の建設工事が10月19日にスタートし、来年3月末完成を目標に作業が進められています。

この工事は将来、橋上駅構想としたので、幅5m、長さ78mの人道橋の完成により、布佐駅南北の行き来はぐっと便利になり、

駅を目の前にして遠回り=布佐駅南側

布佐駅への橋ができれば、自道でもっと喜んで、駅舎を目の前にしながら、回り道しなくてもいい、不便はもうたかそうから、

平井台はこれから人が増え、駅南側の自転車駐輪場もつきまわりになります。その辺の環境の変化にどう対処していくかも、課題のひとつになってくるでしょう。とにかく便利になる訳で、関係者には「苦勞様」といたいたすね

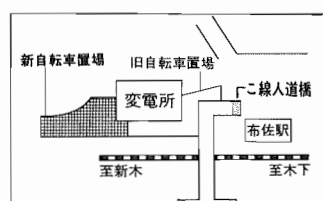

おことわり
今回は「楽しい仲間」をお休ませます。

▼そよかぜ号(移動図書館車)11月の日程(雨天中止)

| 曜日 | 日 | ステーション名 | 場所 | 時間(午後) |
|----|-------|---------|------------------------------------|-------------------------------------|
| 水 | 7・21 | 中湖新 | 中湖北地区公民館 | 1:30~2:10 2:20~2:50 |
| | 8・22 | 天王山青久寺 | 天王山台東児童公園 青山台陸上競技場 久寺家あけぼの公園 | 3:10~4:00 2:00~2:45 2:30~4:00 |
| 木 | 14・28 | 布佐平 | 都青年館 平和台自治会集会所前 | 2:00~2:50 3:10~4:00 |
| | 15・29 | 白並根 | 三洋電機社宅 丸九台田池尻公園 鈴木ぶどう園 | 1:40~2:20 2:30~3:00 3:20~4:00 |
| 金 | 16・30 | つくし野 | 戸中 根東急ショッピングセンター裏 | 1:30~2:10 2:20~2:50 3:00~4:00 |

文芸だよりの欄は皆さんがつくるコーナーです。締切日は毎月15日。1人1作でハガキに限りです。

文芸だより

短歌 山本寛太選 染谷果穂選

応募先 我孫子1858市役所企画課

秋雨けふる湖面を 一群の鷺もなく渡りて行
けり 菊池 俊作
虚無僧を追いて思ひしその人は病みて語りし
と吾に語りぬ 野村 みき
日に幾度ホール飛び込む緑植えのシヤコサボ
テンの蕾小くらむ 斎藤 淳子
家近く救急車来る真昼間に妊婦産りしときを
思ひつ 村上 道代
商師の鉄橋渡る車中より朝露士を拝すたまひ
らにして 柴田 満子
振もむけは波に消されし我が足跡の浅くは
み白き貝殻 榎木 きよ
去年より地価下がりしといふがけ付近アリス
に映るも淋かりけり 村上 弘
杉の枝おろして明るき厨辺に葉影の香ほの
かに漂ふ 奥 理東江
収穫の勞をむきらふ農夫等の旅出の集ま度
開き 奥 理東江
野の花をつぼげ入れ供と果をもみつ
つ秋の味はふ 山口 くら

三谷美智代
公手 孝嗣
原 基
蛭間八寸子
小川 フサ
相澤 いち子
野口 こう
酒林 保
窪田 源治
岡田 源治
植田千代女



シロー(左)と、秋工業、沼根(右)

10月1日現在 *人口 110,808人(+1,671人) (対前年比) 男 55,547人 女 55,261人 *世帯数 33,428世帯(+610世帯)

- 市役所本庁 85-1111 ●市民会館 84-3311
●つくし野支所 84-8801 ●市民図書館 84-1110
●湖北支所 88-0828 ●市民図書館湖北台分館 87-3065
●湖北支所 88-2111 ●市民図書館移動図書館 87-0909
●市佐支所 89-2358 ●中央公民館 82-0515
●教育委員会 85-1151 ●都市改造事務所 85-1171
●水道局 84-0111 ●区画整理課 83-1181
●消防署 84-0119 ●身体障害者福祉センター 88-0141
●少年センター 85-1514 ●つづじ荘 88-0123
●少年編さん室 85-2481 ●生活環境課(浄化槽) 87-2379
●保健センター 87-1131 ●ゴミ87-0015 (し尿)88-2547

もよあし

ピンポン大会

スポンジボールによるピンポン大会を行います。費用無料
▶日時 11月18日(日)午前9時
▶場所 新小小学校体育館
▶試合方法 ダブルス戦
▶申し込み・問い合わせ ペアを組んでハガキに住所、氏名、年齢を記入し、我孫子1684教育委員会体育課へ11月10日までに。ペアを組めない人は個人でも受け付けます。

我孫子の文化を守る会

◎第12回史跡・文学散歩
▶日時 11月18日(日)午前9時 湖北駅改札口前集合
▶見学 正泉寺、手賀沼殉難教育者の碑、羽田神社、日秀観音ほか
▶解説 市教育委員会古文書講座講師 岡田源治氏
▶参加費 200円(資料代金)
※雨天の場合は午前7時に有無を
▶連絡先 佐藤☎88-2450 藤掛☎88-2576
◎第4回民話の集い
▶日時 11月18日(日)午後2時
▶場所 日秀観音
▶解説 観音寺住職ほか
▶内容 日秀の民話、観音寺の由来、その他伝説などを聞きます。
▶参加費 200円(資料代金)
▶申し込み 11月17日(土)までに鳴浜☎84-0550 兵藤☎82-7211

探鳥会

◎手賀沼探鳥会
▶月日 11月4日(日)雨天中止
▶集合 市役所午前9時
▶持ち物 昼食
◎手賀沼探鳥会と巣箱づくり
▶月日 11月11日(日)雨天中止
▶集合 市役所午前9時
▶持ち物 昼食
▶巣箱づくり 午後1時から3時30分まで香取神社(高野山)で行いますので、かなづちのこぎり、あれば板片(134cm×15cm)を持参して下さい。
◎牛久沼探鳥会
▶月日 11月25日(日)雨天中止
▶集合 我孫子駅午前8時53分発 平行の最前部(乗車券は隣まで)
▶持ち物 昼食
▶問い合わせ 高橋☎82-2783

ボランティアの会

◎定例会 11月2日(金)午前10時から湖北台市民センターで
◎朗読勉強会 11月14日(水)、28日(水)午前10時から商工会館で
◎朗読新人勉強会 11月7日(水)、21日(水)午前10時から商工会館で
◎点字勉強会 11月30日(金)午前10時から商工会館で
◎手話勉強会 毎週月曜日午後1時から3時湖北台市民センターで
◎望月荘奉仕活動 11月15日(木)
◎鶴寿園奉仕活動 11月21日(水)
◎久遠苑奉仕活動 奉仕日毎週火・金曜日、買物日毎週土曜日
▶連絡先 社会福祉協議会 ☎84-1539

マイカーの日常整備1日公開講座

▶日時 11月17日(土)午前9時30分から午後4時30分(雨天の場合は欠週の土曜日に順延)
▶場所 我孫子高等技術専門学校
▶内容 ユーザーの一般的な車両の点検法の実習
▶募集人員 15名(先着順)
▶申し込み・問い合わせ 11月10日までに久家☎84-1 我孫子高等技術専門学校☎84-6411へ

初心者のためのシルバードンサークル

▶講習日時 11月から4月までの毎月第2・4土曜日午前9時30分から11時30分まで
▶会場 中央公民館
▶対象人数 60歳以上の男・女40名
▶会費 月1000円
▶申し込み・問い合わせ ハガキに住所、氏名、年齢、電話番号を記入し、11月7日までに高野山34-2-3 中西すみ子☎82-2854(午後7時から10時)
※受付受理の場合は連絡しませんので11月10日におよび持参のうえ、会場へおいでください。

あひこ子ども劇場鑑賞例会

▶日時 11月24日(日)午後5時
▶場所 市民会館ホール
▶入場料 2100円(会員無料)
▶出演 親子音楽の会
◎会員募集 3ヶ月に1回生の舞台をみせるため親子で作っている会です。入会金200円(4歳以上)、会費600円
▶問い合わせ あひこ子ども劇場 ☎88-9078

第5回 布佐華道展

▶日時 11月17日(土)午前9時から午後3時30分
▶場所 布佐市民センター
▶入場料 無料
▶問い合わせ 大沢☎89-1365 佐藤☎88-6907

ひとつぶの種の清掃

▶日時 11月4日(日)午前10時から正午の間(雨天中止)
▶場所 手賀大橋からレストランカーサの間の道沿
▶持ち物 軍手、ゴミ袋、鎌など
▶連絡先 本原☎84-4705

ほしゆづ

パート歯科衛生士募集

休日救急歯科診療所(市民会館内)では、パートの歯科衛生士を1名募集します。
▶勤務日時 日曜、休日(祭日)および12月31日、1月2日、3日の午前8時30分から午後0時30分
▶内容 歯科診療補助および診療報酬事務(賃金は休日歯科規定額)
▶申し込み 11月22日までに履歴書を保健センター(湖北台1-12-16) ☎87-1131へ郵送または持参して下さい。面接日は後日連絡します。一我孫子市歯科医師会一

ボーイスカウト隊員募集

現在小学校2年生以上で、入隊を希望する方は往復ハガキに氏名、年齢、生年月日、学校名、学年、保護者名、住所、電話番号を明記し、11月25日までに申し込んで下さい。説明会は後日連絡します。
▶申し込み・問い合わせ 本町1-3-7 瀧辺幸男方ボーイスカウト我孫子市連絡協議会☎82-1503
※回ラジャーを11月4日午前10時から市役所裏山林で行います。

ガールスカウト募集

▶対象 昭和60年4月に小学校入学予定の女子若干名
▶申し込み 往復ハガキに住所、氏名、生年月日、学校名、学年、保護者名、電話番号を明記し、11月7日までに千葉県第45団は久寺家555-7 田中順子☎83-3107、千葉県76団は青山山4-24-3中島充子☎82-0617へ申し込んで下さい。後日説明会の期日、会場を連絡します。

昭和60年度 赤十字看護学生募集

▶募集人員 30名
▶修業年数 3年(全寮制)
▶願書受付 昭和59年12月1日(土)から昭和60年1月19日(土)まで
▶試験日 昭和60年2月5日(火)1次試験、6日(水)2次試験
▶問い合わせ 成田赤十字看護専門学校☎0476-22-2311

婦人就業技術講習会受講者募集

▶科目 ワープロ科(費用無料)
▶日時 12月10日、11日、14日の3日間午前10時から午後4時ほか
▶資格 主婦または専業主婦を希望する25歳以上40歳までの婦人
▶申し込み・受講場所・問い合わせ 11月30日までに印鑑持参のうえ千葉県千葉港4-3 千葉県婦人就業援助センター☎0472-47-8541へ※子供同伴はご遠慮ください。

お知らせ

失語症患者のアフターケア および家族会

脳卒中等で「ことば」が不自由になった失語症患者の集いを行います。
▶対象 失語症患者とその家族
▶日時 11月20日(火)午前9時30分から11時40分
▶場所 身体障害者福祉センター(湖北駅北口より送迎車有りです)
▶内容 集団言語訓練、ゲーム、うた、家族会ほか
▶申し込み・問い合わせ 希望者は電話で身体障害者福祉センターまで ☎88-0141

昭和59年度第2回危険物取扱者試験

▶実施日 昭和60年1月27日(日)
▶場所 市川市
▶種類 甲種危険物、乙種第4類危険物、丙種危険物
▶願書受付 11月12日から15日
▶必要書類 受験願書(消防本部、出張所で配布)、写真1枚(正面上半身無須、無背景で縦4cm、横3cm。写真の裏に氏名、生年月日を記入、合格者はさらに2枚必要)
▶受験手数料 甲種5000円、乙種3400円、丙種2700円(県収入証紙)
▶問い合わせ 消防本部予防係 ☎84-0119

第1回 我孫子市北部地域文化祭

▶日時 11月3日(祝)・4日(日) 午前9時30分から午後5時
▶主催 つくし野コミュニティホール
▶内容 盆栽、書道、華道、絵画、手芸などを展示
▶主催 第1回我孫子市北部地域文化祭実行委員会
▶問い合わせ 社会教育課

税を知る週間・11月1日~17日

▶税の無料相談室 *柏高島屋6階11月8日(木)から13日(火)まで *柏そごう8階11月9日(金)から14日(水)まで(税金展も行っていきます) *午前10時から午後4時
▶税についてのテレビ放送 *放送日時、昭和60年3月30日までの毎週土曜日午前10時45分から11時 *フジテレビ「メイコのくらしと税金」
▶問い合わせ 柏税務署 ☎63-1181

「アフリカ千つば教養会」に協力を

▶取り扱い 厚生課に持参または千葉銀行本店日本赤十字社千葉県支部長、口座・普通預金550番
▶問い合わせ 厚生課

結婚相談日の変更

▶相談日 11月より毎月第1・3日 曜日の午前10時から午後2時まで
▶問い合わせ 社会福祉協議会 ☎84-1539

生け花コーナー

市役所ロビーに展示しています。
▶期日(流派) *11月5日から10日(草月流) 島田美庭 *12日から17日(池坊) 児玉知都 *19日から24日(草月流) 鈴木英葉 *29日から12月1日(松月堂古流) 杉野桃季
※なお、都合により日程変更等を行うこともあります。(秘書課)

明るい話題

卒あひこフォトサークル和、写真クラブ様から社会福祉施設整備基金へ5千円の寄付がありました。

テレホンサービス ☎85-1313

Table with 2 columns: 月 (Month) and 内容 (Content). Lists services for months 1 through 16, including tax consultations, medical services, and other community programs.

