

わたくしたちは、利根川と手賀沼にかこまれ自然と歴史にはぐくまれた我孫子の市民です。
わたくしたちは、田園教育文化都市をめざす市民としての誇りをもち、明日への願いをこめて、ここに市民憲章を定めます。
水と緑と土のおいがいっばいの 住みよいあびこにします
心と体をきたえ 生き生きと働き 伸びゆくあびこにします
老人を大切に 子どもの夢を育て 幸せなあびこにします
ふるさとを愛し 文化を高め 豊かなあびこにします
みんなで話しあい きまりを守り 明るいあびこにします



朝の沼賀手



市長
大井 一雄

新年あけましておめでとう
ございます。市民のみなさまにおかれましては、希望に満ちた輝かしい新春をお迎えのこととお喜び申し上げます。
昨年布佐駅前駅舎、心身障害者福祉作業所「みずき」、ふれあいキャンパ場の竣工、布佐市民の森のオープン、白山中学校の学校給食開始などまじつくりの上で、大きな前進を図ることができました。
さて、本市の財政状況は、戦後最悪といわれる景気の低迷により、市税収入が大きく落ち込み、極めて厳しい財政状態にあります。
このような中、市の将来都市像である「手賀沼のほとり、やすらぎのまち」実現のため、本年も各種事業による施策の展開を図ってまいります。特に、市の中心拠点整備事業である我孫子駅南・北土地区画整理事業、主要幹線道路を結ぶ都市計画道路整備事業、市民生活の安全性を確保する都市排水対策事業などの都市基盤整備事業や高齢化社会に向けての福祉総合計画関連事業などを推進し、歴史と文化の薫りあふれる美しいまちを大切にしながら、誇れるまち「あびこ」の建設に全力を傾注してまいります。
新しい年が、市民のみなさまにとって幸多い年でありますようにお祈り申し上げます。年頭のご挨拶といたします。

謹賀新年



市議会議長
蔵野 正隆

新年あけましておめでとう
ございます。
市民のみなさまには、日頃から市政に対する暖かいご理解とご協力を賜り、厚くお礼申し上げます。みなさまのお力添えで、昨年もちづくりへの基盤を着実に固めてまいることができました。
さて、今日の我が国の社会・経済情勢は、来るべき21世紀を目前に控え、国際化・情報化・高齢化が急速に進行し、つづつあります。
また、長引く景気の低迷により、経済状況の悪化が続いております。
このようななか、本市におきましても市税収入が落ち込み、窮迫した財政状況にありますが、克服すべき課題は山積しております。
一方、市政に対する需要は質・量ともに、ますます複雑かつ多様化しており、地方行政はまさに厳しい事業選択が迫られております。
私も市議会といたしましては、厳しい財政状況のなか、12万市民みなさまの幸せを願い、市の将来都市像である「手賀沼のほとり、やすらぎのまち」づくりに向け、決意を新たにしております。
どうか、市民のみなさまにおかれましては、市政に対して一層のご支援、ご協力を賜りますようお願い申し上げます。新年のご挨拶といたします。

1月4日(火)から変わります

住民票の写しなどの 市長印が電子印に

1月4日(火)から住民票の写しや印鑑登録証明書などの市長印は、コンピュータから打ち出される「電子印」になります。

現在、使われている市長印(朱色)も「黒色」に変わり、用紙についても新しく偽造防止用の地紋入り用紙になります。市長印が電子印に変更になるものは次のとおりです。

なお、戸籍謄本・抄本は、現行のとおりです。

▼変更になるもの

- *住民票の写し
- *印鑑登録証明書
- *転出証明書
- *住所証明書
- *外国人登録済証明書

▼問い合わせ 市民課



市で初めて導入した電気自動車は公害パトロール車として活躍します。

標語

THINK GLOBALLY ACT LOCALLY

(地球規模で考え、足もとから行動する)

低公害車「電気自動車」を導入

近年、自動車から出る排気ガス等による大気汚染は、深刻な社会問題となっています。市では、大気保全、地球環境保全対策の一環として、昨年12月から公用車に「電気自動車」を導入。これは国・県の補助制度を利用し購入したもので市内では初めて。電気自動車の1日の走行距離(一充電)は約130kmで文字ど

おり騒音・排気ガスのない環境にやさしい自動車です。電気自動車の両サイドには、標語のステッカーが貼られ、皆さんに環境への理解を呼びかけています。

今後は、公害パトロール車として、大気や水質環境などの監視活動に活躍します。

▼問い合わせ 環境保全課 公害対策係 ☎(85)1111

募集

東葛中部地区総合 開発事務組合職員

東葛中部地区総合開発事務組合では、同組合立隔離病舎に勤務する職員を次のとおり募集します。

▼職種 看護婦(1名)

▼受験資格 昭和29年4月2日から昭和49年4月1日生まれの高専卒業以上で看護婦資格(准看護婦含む)を有する女性

▼受付期間 2月1日(火)から2月15日(火)までの午前9時から午後5時(土・日曜日、祝日を除く)

▼提出書類 組合所定の職員採用試験受験申込書(同組合事務所で配布、受験資格に関する資格証明書を添付)

▼申し込み 必要書類を添付し、同組合事務所(柏市役所第1庁舎4階)へ本人が直接持参してください。

※試験日・試験場所等詳しくは同組合 ☎(64)5251へ

お座敷列車で行く

我孫子市民号

日程 2月6日(日)から7日(月)

費用 3万9800円

定員 180名(先着順)

申し込み・問い合わせ 電話で、我孫子駅 ☎(82)0343、天王台駅 ☎(82)63366へ

堂ヶ島と下田温泉の旅

合唱団員募集

いっしょに歌いませんか

我孫子合唱連盟

合唱団名	練習場所	練習日・時間	連絡先
華 笛	湖北台市民センター	毎週火曜日 AM10:00~12:00	川原 88-8834
あびこエコーズ	高橋バレエスタジオ	毎週月曜日 AM10:00~12:30	遠藤 84-8267
あびこ児童合唱団	和田幼稚園	毎週金曜日 幼児 PM3:00~4:00 小学生 PM4:00~6:00	戸田 89-1648 矢野 83-4360
我孫子市民合唱団	根戸近隣センター 天王台北近隣センター	第1・3土曜日 PM6:00~8:30 第2・4日曜日	安江 88-7082
我孫子童謡を歌う会	天王台北近隣センター	第1・3金曜日 PM2:00~4:00	前原 84-6361
アンサンブル・フローラ	天王台北近隣センター	第1・3木曜日 AM10:00~12:00	小沼 88-0142
アンサンブル・レオーネ	慈 絃 保 育 園	第1・3土曜日 PM8:00~10:00 第2・4日曜日 PM4:00~6:00	山下 88-1673
ヴィクセンズ	湖北台市民センター	毎週木曜日 AM10:00~12:00	堀 88-9579
回 転 木 馬	天王台北近隣センター	毎週土曜日 AM9:00~12:00	村上 83-3344
コール・アムール	井手口ホール	毎週月曜日 AM10:00~12:00	森下 88-7260
コール・てが	中央公民館	第2・4金曜日 PM1:00~3:00	水野 82-4755 大村 84-3467
コール・ピュア	湖北台市民センター	毎週火曜日 PM6:30~8:45	津田 88-8144
シャウティング・フォックス	湖北台10丁目自治会館	第1・3・5土曜日 PM6:00~8:30 第2・4日曜日	片倉 87-1377
少年少女合唱団・コーラス「輪」	若 草 幼 稚 園	毎週日曜日 AM9:15~10:30	栗山 89-0852
女声アンサンブル 蒼	市民会館大会議室 スタジオ・タフト	毎週金曜日 AM9:00~12:30 第2・4月曜日 PM1:00~3:00	小林 88-8364
女声合唱団 布佐ボビーズ	布佐南近隣センター・和田幼稚園	毎週火曜日 AM10:00~12:00	岩堀 89-0145
女声合唱団「道」	柴崎神社 参集殿	毎週月曜日 AM10:00~12:30	尾張 83-3146
女声合唱団 La Mère	和田幼稚園 湖北地区公民館	毎週木曜日 AM10:00~PM1:40 AM9:30~12:00	酒井 89-1306
シルバー・エコーズ	湖北台市民センター	第2・4月曜日 AM10:00~12:00	高橋 88-7331
長寿大学コーラスクラブ	中央公民館	第2・4水曜日 AM9:50~11:50	殿谷 82-7818
プリムラ・コーラス	市民会館大会議室	毎週水曜日 AM10:00~12:00	野口 84-1851

募集

わが家の味自慢 うで自慢料理



特製タラコ入りスパゲッティ

広報あびこでは4月1日号から皆さんの家庭で作る「わが家の味自慢」で自慢料理を紹介するコーナーを企画し、毎月1日号で連載します。和食・洋食をはじめ、ふるさとの味、手間をかけず簡単に作れる料理やデザート、と

▼申し込み 封書で住所、氏名、職業、電話番号、料理名(写真があれば添付)、材料、作り方を明記し、〒270の11我孫子1858市役所広報広聴課「わが家の味自慢」で自慢料理係へ

▼問い合わせ 広報広聴課 ☎(85)1111内線210

そよかせ号(移動図書館車) 1月の日程(荒天中止)

曜日	日	ステーション名	場 所	時間(午後)
水	5・19	湖 北	湖北地区公民館	1:20~1:50
		中 峠	中峠亀田谷公園	2:10~2:50
		青 山 台	柴崎台4号公園	3:10~4:00
木	6・20	平 和 台	布佐南近隣センター	2:00~2:40
		新 木 野	新木児童公園	3:00~4:00
金	7・21	久 寺 家	久寺家あけぼの公園	2:00~2:45
		つくし野	東急ショッピングセンター裏	3:00~4:00
水	12・26	天 王 台 東	天王台東児童公園	2:00~2:50
		天 王 台 西	浅野谷3号公園	3:10~4:00
木	13・27	白 山	三洋電機社宅入口	1:30~2:15
		並 木	丸石家具駐車場	2:30~3:00
		台 田	台田池尻公園	3:20~4:00
金	14・28	根 戸	根戸近隣センター	2:00~2:40
		つくし野	東急ショッピングセンター裏	3:00~4:00

中央学院大学登録選手・監督



上西大介選手(4年)



川崎勇二監督



福田悟司主将(4年)



斉藤秀樹選手(3年)



河野寛治選手(4年)



星野尚選手(3年)



須藤和男選手(3年)



森川千秋選手(3年)



町田次雄選手(3年)



小山誠選手(2年)



脇伸二選手(3年)



戸嶋啓介選手(2年)

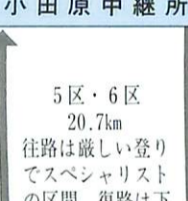

高橋秀治選手(2年)



森喜久雄選手(2年)

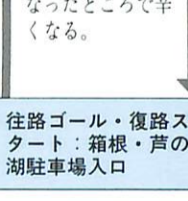

宮川篤史選手(2年)

発着点：東京大手町
読売新聞社前

1区・10区
21.3km
平坦なコース。走りやすいが、冷たいビル風に注意。

鶴見中継所

2区・9区
23.0km
最長の区間。花の2区と呼ばれ、各校のエースが集まる。

戸塚中継所

3区・8区
21.3km
往路前半10*は下り。残りは平坦な湘南海岸を走る。

平塚中継所

4区 20.9km
7区 21.2km
ゆるい登り下りで難しいコース。海岸線で風が吹くと後半苦しい。

小田原中継所

5区・6区
20.7km
往路は厳しい登りでスペシャリストの区間。復路は下りで力を使いすぎると勾配がゆるくなると辛くなる。

往路ゴール・復路スタート：箱根・芦の湖駐車場入口

箱根駅伝コース紹介

特集 箱根駅伝

中央学院大学が初出場



箱根駅伝に向けひたむきに練習する選手たち

新春恒例の「東京箱根間往復大学駅伝競走」(往復214.7km)が1月2日・3日に開催される。今回は、地元中央学院大学の陸上競技部が初出場します。明日午前8時、東京・大手町の読売新聞社前をスタート。選手皆さんの活躍を期待します。

予選会

お正月恒例となった「東京箱根間往復大学駅伝競走」は、今年、第70回の記念大会として開催されます。この記念大会に、地元中央学院大学陸上競技部が初出場し、母校の期待を一本のタスキに託して、新春の箱根路を激走します。予選会は、昨年10月31日に行われ、中央学院大学をはじめ51校、662名が参加し、11校の出場枠に挑戦した。順位は各校14名が走り、上位10名の合計タイムが決まる。同大学の選手14名は、ブル1のランニング、黄色のパンツと、人目を引くユニフォームで出場。集団で走ることにより孤立感を解消し、自分の目標タイムをクリアして完走。結果は、合計タイム10時間39分32秒、51校中5位という

初出場までの軌跡

好成績で出場権を獲得した。1日交代でこなす。土・日曜日には20*から30*を走るロード走で持久力をつける。中央学院大学陸上競技部は、大学創立の昭和41年に誕生。箱根駅伝に挑戦し始めて、今回で7回目ですが、大学側の全面的な支援体制が整い、本格的に取り組み始めたのは平成2年から。箱根駅伝の出場経験を持つ川崎勇二監督を迎え、箱根駅伝出場を大きな目標として練習に励んできた。



指導する川崎監督(右)、阿部コーチ(左)

寮での生活

「いけるかもしれない」という気持ちから力みすぎたのが原因で、タイムを縮められなかった。今回の予選会では、前回の反省から緊張感をほぐし、リラクセスすることを心掛け、悲願を達成した。寮では、長距離部門の31名は、布佐のアパート1棟を借りて住んでいる。2人で1部屋を共有し、夕食は隣の部屋と合同で4人いっしょに取る。毎日交代制で炊事当番を決め、献立は当番が自分で考えて作る。



食べるスピードも相当なもの

喜びの声



青山則雄学長



大井一雄市長

大井一雄市長
中央学院大学陸上競技部の皆さん、箱根駅伝初出場おめでとうございます。本選では、日ごろの練習の成果を十分に発揮し、精いっぱい走りを見せてください。市民とともに、応援しています。

青山則雄学長
箱根駅伝への出場権を獲得し、しかも県内の大学としては初めてということで、この上なく喜んでいますが、厳しい練習をこなしてきた選手の皆さんをはじめ、川崎監督、小林部長、そして選手強化に努められた石本前学長に感謝します。これを機会に、大学を教育サービスの質において、日本一にしたいと考えています。

本選に向けて

本選での目標は、来年の大会出場権が得られる9位以内。本選に向け、次の中継所まで走りきるタフさ・精神力を養うために練習をしてきた。「初出場のチームとして、ハツラツとしたレースをしたい。市民の皆さんの応援をお願いします」と川崎監督。



昨年一区を走る選手 提供・月刊陸上競技

天下の険「箱根」

小田原中継所から終点・芦の湖までの5区は、箱根駅伝のハイライト。小田原から最高地点の精進池までは距離にして約17*、高低差834mを一気に駆けのぼる。他の陸上競技に類を見ない急勾配が続き、文字どおり心臓破りのコース。5区20・7*の歴代最高記録は1時間11分13秒。換算すると、100mを20秒6で走ったことになる。

75年の伝統を誇る

箱根駅伝は大正9年、マラソンの父・金栗四三氏の発案で、優秀な選手の育成を目的に始まった。以来75年、数々の名勝負・名選手を生み、駅伝競走として最も長い歴史を誇っている。

大会は毎年1月2日、3日に、東京大手町の読売新聞社前を発着点に行われ、東京箱根間往復214.7*を各校10人の選手がタスキでつなぐ。沿道では100万人を超える観衆が声援を送り、3000万人以上の人がテレビで観戦する、新春の一大スポーツイベントだ。

「天下の険」箱根駅伝のシンボル「タスキ」母校の期待を託してつなぐタスキを、中央学院大学はスクールカラーの藤色にした。このタスキを次の走者に渡すには、各中継所で先頭走者が出発してから20分以内に通過することが必要。安全に競技を行うため、20分以上遅れた大学は、主催者が用意する「黄色と白のしま」のタスキで出発しなくてはならない。このルールが、箱根駅伝を一層ドラマチックなものにしている。

あのころの あびこ...

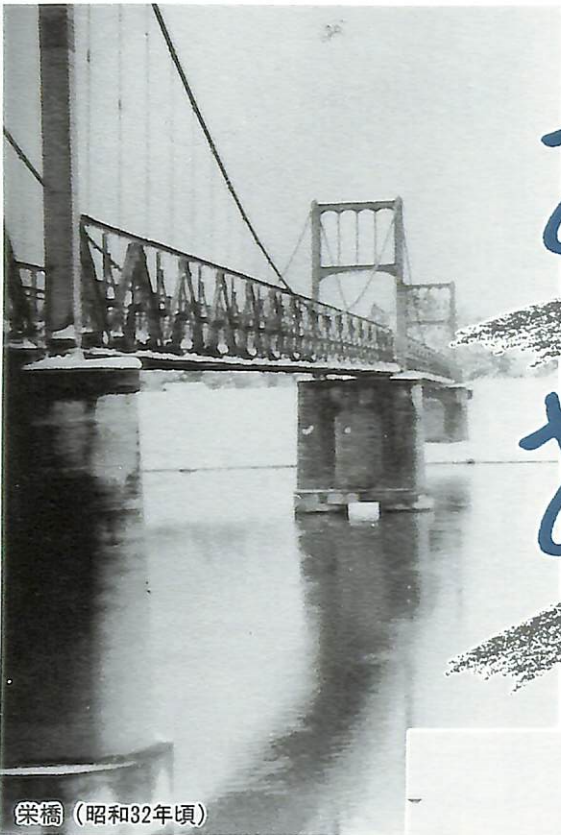

栄橋 (昭和32年頃)

環境保全課資料

栄橋は、旧布佐町(我孫子市)と旧布川町(利根町)の共同経営する貸取橋(有料橋)として、昭和5年3月に開通しました。

昭和7年の交通量は、1日当り自動車10台、オートバイ0・4台、馬車・徒歩等872台(人)。平成2年は自動車7959台、オートバイ531台、徒歩等2771人。

栄橋



現在の栄橋

ため、昭和19年には、千葉・茨城両県に移管され、貸取橋としての歴史を閉じています。

現在の橋は、昭和46年に架け替えられたものです。

毎月1日号で連載している「あのころの手賀沼は」のコーナーで昔懐かしい写真を募集したところ、たくさんの貴重な写真を提供していただきました。この中には、手賀沼だけでなく、市内の風景を写したものも数多く含まれています。今回は、こうした昔の写真にスポットを当て、交通機関に関するものを集め、現在と比べてみました。

大利根橋

大利根川の渡る手段は渡船しかありませんでした。



大利根橋 (昭和31年頃)

提供：吉田守男氏(寿)

当時、渡船で車を渡すのは大変時間がかかり、東京から40分、我孫子に着き、川を渡るのに1時間半から2時間



大利根橋中央の鉄橋(昭和30年代前半)

提供：倉内電夫氏(布佐平和台)

現在の橋は、昭和49年に架け替えられたものです。昭和5年に行った交通量調査では、1日当り自動車178台、オートバイ22台、馬車・徒歩等3987台(人)。平成2年は、自動車3万1327台、オートバイ723台(徒歩等については不明)。

湖北駅



湖北駅 (昭和42年頃)

提供：千浜茂氏(湖北台)

湖北駅は、明治34年の成田線開通(成田鉄道会社)により開設されました。

関東大震災以後は、東京へ行商に行く人が多く、荷物を置くための鉄製の台が今も残っています。

現在の駅舎は、昭和45年に建て替えられたものです。

昭和45年の1日平均乗客数3896人。平成3年は6670人。



現在の大利根橋



我孫子駅 (昭和17年頃)

提供：桑島昭治氏(寿)

我孫子駅

我孫子駅は、明治29年、日暮里・土浦間(土浦線)開通により開設されました。



現在の我孫子駅

現在の湖北駅
▲今も残る荷物を置くための鉄製の台



ほしゆう

手賀沼にかかわる昔の写真がありましたらお貸しください。また、手賀沼以外でも、昔懐かしい風景の写真がありましたらご連絡ください。なお、お借りした写真は、複写した後、お返しいたします。

▼連絡先 広報広聴課(85) 11111内線210



ちだ まさひろ
千田 真広くん
(布佐平和台・1歳8か月)

すこやかちゃん

いの まゆか
猪 麻友佳ちゃん
(白山・1歳9か月)



平成5年12月1日現在 *世帯数41,246世帯
人口123,517人 男61,958人 女61,559人

- 市役所本庁 85-1111
- つくし野支所 84-8801
- 湖北台支所 88-0828
- 湖北支所 88-2111
- 布佐支所 89-2358
- 教育委員会 85-1151
- 水道局 84-0111
- 消防署 84-0119
- 少年センター 84-1900
- 保健センター 87-1131
- 市民会館 84-3311
- 公民館 中央 82-0515
- 湖北地区 88-4433
- 鳥の博物館 85-2212
- 市民体育館 87-1155
- 市民図書館本館84-1110 湖北台分館87-3055 布佐分館89-1311 移動図書館 87-0909
- 都市改造事務所 85-1171
- 身体障害者福祉センター 88-0141
- あらき園 88-4188
- つつじ荘 88-0123
- 西部福祉センター 85-5818
- 生活環境課(浄化槽) 87-2379 (ゴミ)87-0015 (し尿)88-2547
- 近隣センター 布佐南89-3740 天王台北82-9988 根戸83-5363
- 市民センター 寿83-7722 湖北台88-9927 布佐本館89-1193 布佐ステーションホール89-5800

もよおし

成人式



▶期日 1月15日(祝)
▶場所 市民会館
▶受付 午前10時30分から11時
▶式典 午前11時から午後0時30分まで(当日は、市内小・中学校卒業時の担任の先生方が出席される予定です)
▶該当者 昭和48年4月2日から49年4月1日までに生まれた方
※該当者で通知が届いていない方は、1月7日(金)までに社会教育課☎(85)1151へご連絡ください。

新春将棋大会

▶日程 1月3日(月)、15日(祝)、23日(日)、30日(日)
▶時間 午前10時から
▶場所 金子卓球場(市役所近く)
▶参加費 1500円(昼食付き)
▶問い合わせ 金子☎(82)3394

消防出初め式

新春、恒例の消防出初め式を行います。当日は、消防車両総出による消防職員・消防団員の合同訓練や婦人防火クラブ、幼年消防クラブの演技が行われます。
ご家族でおいでください。
▶日時 1月8日(土)午前9時30分から11時30分
▶場所 湖北台中央公園
※雨天の場合は、市民会館において10時から式典だけ行います。
▶問い合わせ 消防本部

家庭婦人ダブルス卓球大会

▶日時 2月7日(月)受付…午前9時、試合開始…9時30分
▶場所 市民体育館
▶対象 市内在住の家庭婦人
▶種目 ダブルス(リーグ戦の後トーナメント戦)
▶参加費 1組1200円
▶申し込み・問い合わせ ハガキに住所、氏名、電話番号、所属団体名を明記し、1月20日(木・必着)までに高野山466徳永礼子☎(84)4848へ。
なお、参加費は郵便振替(口座番号…東京6-562972、口座名…我孫子市卓球連盟)で振り込んでください。

東葛6市長「新春に語る」



千葉テレビ
新春特別番組

大井市長はじめ、松戸市、野田市、柏市、流山市、鎌ヶ谷市の東葛飾地区6市長が一堂に会し、各市の施策など語る「'94東葛6市長新春に語る」が、1月2日(日)午後6時から7時15分まで千葉テレビ放送(UHF46チャンネル)で放映されます。
番組では、各市長の年頭に当たっての抱負や各市の総合計画・プロジェクト、6市にまたがる共通

の問題などについて話し合います。どうぞ、ご覧ください。
▶放映日時 1月2日(日)午後6時から7時15分
▶放送局名 千葉テレビ放送(UHF46チャンネル)

チャリティーコンサート

テレビなどでなじみの、そつくりさんによるチャリティーコンサートです。
ぜひ、お出かけください。
▶日時 1月8日(土)午後1時30分から3時
▶場所 松戸市民会館
▶入場料 無料(ただし、社会福祉活動へのチャリティーをお願いします)
▶問い合わせ 社会福祉協議会 ☎(84)1539

ぼしゅう

パソコン講座生

▶日程 1月20日から2月17日までの毎週木曜日(全5回)
▶時間 午後6時30分から9時
▶場所 中央学院大学123教室
▶内容 BASICプログラミング
▶定員 10名(市内商工業者およびその従業員。定員に満たない場合は18歳以上の一般の方も受け付けます)
▶受講料 8000円(テキスト・フロッピーディスク代を含む)
▶申し込み・問い合わせ 電話で1月5日(水)から11日(火)までに商工観光課商業観光振興係へ

「はたちの献血」
Give Blood Save Life
わけ愛、献血

市民会館の催し

ヨハン・シュトラウスの手本に忠実な演奏を行い、聴く者の心に溶けこんでくるような美しいアンサンブルとソプラノを存分にお楽しみください。

▶日時 1月30日(日)開場…午後1時、開演…午後2時
▶出演 ウィーン・シュトラウス・フェスティバル・オーケストラ 指揮…ヴィリー・ピュッピラー ソプラノ…塩田美奈子
▶演奏曲目 ヨハン・シュトラウスII世「こらもり序曲」、「ウィーンの森の物語op325」、「美しき青きドナウop314」ほか

「ウィーン・シュトラウス・フェスティバル・オーケストラ」コンサート



塩田 美奈子



▶入場料 S席6500円・A席5500円(指定席)、B席4500円(自由席)
▶入場券発売所 平賀書店、ミリオン楽器我孫子店、ブックスズキ、石川春光堂、あびこサービスセンター、レコードあつがる、ポ

ピー、市民会館内売店ひろがり、図書館湖北台・布佐分館、中央公民館、柏そごう、柏高島屋、取手とうきゅう
▶問い合わせ 教育委員会社会教育課文化係☎(85)1151

1月 市民センター

1 土	☎休日当番医=テレホンサービス ☎休日救急歯科診療日=休日救急歯科診療所(市民会館内)9:00~11:30 ☎市民図書館・鳥の博物館・つつじ荘・西部福祉センター・市民体育館休館
2 日	☎日曜当番医=テレホンサービス ☎休日救急歯科診療日=休日救急歯科診療所(市民会館内)9:00~11:30 ☎市民図書館・鳥の博物館・つつじ荘・西部福祉センター・市民体育館休館
3 月	☎休日当番医=テレホンサービス ☎休日救急歯科診療日=休日救急歯科診療所(市民会館内)9:00~11:30 ☎市民図書館・鳥の博物館・つつじ荘・西部福祉センター・市民体育館休館
4 火	☎休日救急歯科診療日=休日救急歯科診療所(市民会館内)9:00~11:30 ☎市民図書館・鳥の博物館・市民体育館休館
5 水	☎市民図書館休館
6 木	
7 金	☎酒害相談=寿市民センター13:30~15:30 ☎健康相談=つつじ荘10:00~11:30
8 土	☎市役所閉庁(一部の施設は除く)
9 日	☎日曜当番医=テレホンサービス ☎休日救急歯科診療日=休日救急歯科診療所(市民会館内)9:00~11:30
10 月	☎交通事故相談=市民相談室10:00~15:00 ☎心配ごと相談=保健センター9:00~15:00 ☎市民図書館・鳥の博物館・つつじ荘・西部福祉センター休館
11 火	☎法律相談=市民相談室9:30~15:30(予約制) ☎つつじ荘休館 ☎西部福祉センター休館
12 水	☎消費生活相談=市民相談室10:00~15:00 ☎健康相談=西部福祉センター10:00~11:30
13 木	☎登記相談=市民相談室10:00~12:00
14 金	☎不動産相談=市民相談室10:00~15:00 ☎健康相談=つつじ荘10:00~11:30
15 土	☎少年の日 ☎休日当番医=テレホンサービス ☎休日救急歯科診療日=休日救急歯科診療所(市民会館内)9:00~11:30 ☎市民図書館・つつじ荘・西部福祉センター休館
16 日	☎結婚相談=寿市民センター10:00~14:00 ☎家庭の日 ☎日曜当番医=テレホンサービス ☎休日救急歯科診療日=休日救急歯科診療所(市民会館内)9:00~11:30