

広報 あびこ

世界の恒久平和は、人類共通の願いである。しかしながら、今日なお世界の動きは、核戦争の危機をはらみ、誠に憂慮にたえない。
わが国は唯一の被爆国として、核兵器の恐ろしさ、被爆者の苦しみを全世界の人々に訴え、再び広島・長崎の惨禍を繰り返してはならない。
我孫子市は市民の生命と安全を守るため、いかなる個のいかなる核兵器に対しても、その廃絶を求め、ここに平和都市を宣言する。

確定申告はお早めに



特集 1 税

2月16日から3月15日まで 柏税務署などで受け付け

いよいよ申告の時期になりました。税金は、私たちが豊かな生活を送り、住み良いまちをつくるための最も大切な財源です。市民のみならずの正しい申告と納税で、明るいまちをつくりましょう。所得税の申告は、2月16日(金)から3月15日(木)まで柏税務署など(下欄申告カレンダー参照)で受け付けますが、簡易な申告については、市民会館でも受け付けています。
― 柏税務署 ☎46-23321 市役所課税課 ―

申告カレンダー (日曜日、祭日、第2・4土曜日は税務署と) 市役所はお休みです

日時	会場	内容
2/16~3/15 午前9:00~12:00 午後1:00~5:00	柏税務署	確定申告全般 贈与税
2/16~3/15 午前9:00~12:00 午後1:00~4:00 (期12:00~12:20)	市民会館	市県民税全般 還付申告中心
2/22・2/23 午前9:00~12:00 午後1:00~4:00	湖北地区 公民館 (湖北支所裏)	市県民税全般 還付申告中心 (出張受付)
2/27・2/28 午前9:00~12:00 午後1:00~4:00	つくし野 コミュニティ ホール	市県民税全般 還付申告中心 (出張受付)
3/1・3/2 午前9:00~12:00 午後1:00~4:00	湖北台 市民センター (湖北支所裏)	市県民税全般 還付申告中心 (出張受付)
3/5・3/6 午前9:00~12:00 午後1:00~4:00	布佐南 近隣センター	市県民税全般 (出張受付)
2/26・2/27・3/2 午前9:30~12:00 午後1:00~3:30	市民会館	税務署職員 申告 相談・受付
2/28・3/1・3/2・3/5 午前9:30~12:00 午後1:00~3:30		所得税の確定申告 税理士による 無料相談・受付

※還付申告は税務署で上記の日程以前、以後でも受け付けています。
※確定申告書の送付を受けている方は、送付された書類を持参してください。

所得 税

平成元年分の確定申告は、平成2年2月16日から3月15日までの間に、税務署に提出しなければなりません。確定申告は、自らの手でその年間所得金額または損失額とそれに対応する所得税の額を正しく計算し、納付するための手続きです。
確定申告書提出した後、申告が過少であったり期限内に申告や納付がない場合は、延滞税や加算料より多い入る。

税が賦課されます。
確定申告が必要な人
(1)事業所得や不動産所得などがあつた人
平成元年昭和64年中の各種の所得金額の合計額が、配偶者控除、扶養控除、基礎控除、その他の所得控除を差し引き、その金額が算出された税額が、配当控除額より多い人
(2)給与所得のある人で、次の①

①給与収入金額(給与の年収)が150万円を超える人
②給与以外の所得が20万円を超える人
③給与が2か所以上あつて、従たる給与の収入金額と給与所得以外の所得の合計額が20万円を超える人
④同族会社の役員で、その法人から貸付金利、不動産賃料を受けている人
⑤みなし法人課税を選択した人
⑥予定納税のある人

市県民税

市県民税の申告が必要な人
給与所得だけの人で、勤務先から市役所に給与支払報告書が提出される人
市県民税の申告をしなくてもよい人は、次に該当する人です。
①平成2年1月1日現在で我孫子市に居住し、昭和64年・平成元年中に各種の所得があつた人
②市内に居住し、現在我孫子市に事業所や事務所あるいは家族数を保持している人
③勤務先から市県民税差し引かれない人または給与支払報告書が提出されない人
④給与所得者で、給与以外の所得が20万円を超える人
⑤マイホームを売った場合の300万円の特例控除などの各種特例は、税金の控除がないうちで申告が必要である。

譲渡所得の申告

土地、建物、建物その不動産やゴルフ会員権等の資産を売った場合には、譲渡所得について確定申告が必要である。
●不動産の売却、交換、買換え、あるいは国や地方公共団体に譲渡する人
●取用等された方は、分離課税の譲渡所得の確定申告書を用い、給与、営業、不動産などの他の所得と一緒に申告してください。
●マイホームを売った場合の300万円の特例控除などの各種特例は、税金の控除がないうちで申告が必要である。

贈与 税

平成元年昭和64年中に、個人から土地、建物、建物その不動産や財産、預貯金、株式、債券などの財産の贈与を受けた人は、60万円を超える方は、2月1日から3月15日までに贈与税の申告が必要である。
●不動産の贈与、建築に際して、資産を出した割合に応じて登記を

「欲」と「税」



作者の我孫子中3年 代田 福

中学生「税」に関する作文「コンクール 県納税貯蓄組合会長賞受賞作品」

私が税金といったらすぐには、思いつくとは四月から開始された消費のことです。買い物をするたびに三割の税がつくので、一円の小銭が必要になり、不便だと思つてお店の人、大変だと思つてお店の人、この消費税が生まれたのかまでで考えることもなく過してしまつた。日常であつたことのようにしている事で何も知らないことの一つに税金のことがあつた。国の政治を行うのに大切な財源が税金です。この税金がなくなると国は動けず、貧しい国になってしまいます。国民は租税を納めることによつて行政に参加することができ、この税金がなくなると、どのような大事を税金を納める人々の多くは少しも少なく

なせだつと考へてしまつた。税金を払ふことは、社会のルールであり、その国に生きる人としての義務である。税金は国が生活費をまかなつてくれる。それは単に、私達の家庭生活費の多くをまかなつてくれる。良い方に向けよう、悪

自分が働いて得た収入を少しも減らしたくないと思つた。税金を払ふことは、社会のルールを守らなければならない。税金は国が生活費をまかなつてくれる。それは単に、私達の家庭生活費の多くをまかなつてくれる。良い方に向けよう、悪

が六十五歳以上の人で、三十五年後には四人に一人と成るそうです。老後の人のために使われるように国の予算で社会保険費の中に含まれていますが、高齢化社会では、こうした負担が納税する人々に重くかかるといふ思います。その時のために今から準備して、税金を消費税として、老後の生活は全て国で保障される。社会福祉がすばらしく、老後の生活は全て国で保障される。税金を納める時に納める税金も、いよいよ増える。このように税金を納めるから、二所得もあつて、納税の義務をはたさずに国に要するものはやめてほしいと思つた。

「総合課税の課税所得として」、「総合課税の課税所得として」資産を出した割合に応じて登記を

行つていない場合
●配偶者控除の特例や「住宅取得資金の贈与の特例」で、税金から控除される場合
●これからの特例は、贈与税の特例です。登録免許税や「不動産取得税」などは、一般の扱いとなりますので、ご注意ください。
詳しくは、柏税務署にお問い合わせください。

詳しくは、柏税務署にお問い合わせください。

詳しくは、柏税務署にお問い合わせください。

所得控除額表

控除の種類		平成元年分	改正前
基礎控除		350,000	330,000
配偶者控除	同居特別障害者	一般の控除対象配偶者	470,000
		老人控除対象配偶者	
	上記以外	一般の控除対象配偶者	350,000
		老人控除対象配偶者	450,000
扶養控除	同居特別障害者	一般の扶養親族	470,000
		特定扶養親族	
	老人扶養親族	同居老親等以外	750,000
		同居老親等	850,000
	上記以外	一般の扶養親族	350,000
		特定扶養親族	450,000
	老人扶養親族	同居老親等以外	450,000
		同居老親等	550,000
障害者控除	一般の障害者	270,000	
	特別障害者	350,000	
勤労学生控除		270,000	250,000
寡婦(寡夫)控除	一般の寡婦	270,000	250,000
	特定の寡婦	350,000	250,000
	寡夫	270,000	250,000

平成元年分所得税の主な改正点

特集 2 特 税

各種所得控除額の引き上げ

所得金額から控除される額が左表のとおり引き上げられました。また、「老人控除対象配偶者」、「老人扶養親族」の範囲に年齢70歳以上の障害者が加えられました。
 (表の注) ①老人控除対象配偶者：「老人扶養親族」：大正9年1月1日以前に生まれた人
 ②特定扶養親族：平成元年12月31日で16歳以上23歳未満の人
 ③特定の寡婦：夫と死別または離婚後婚姻をしていない者のうち扶養親族の子供が300万円以下
 ④同居特別障害者：居住者(納税者)・居住者の妻または居住者の扶養親族と同居している特別障害者他は47万円となりました。

配偶者特別控除額が35万円に

配偶者特別控除額は35万円に引き上げられました。これは、合計所得が1000万円以下の場合、配偶者の収入が80万円以下に適用されます。

白色事業専従者控除額の引き上げ

納税者の配偶者が80万円、その他、資産計算課税制度が廃止になりました。

家内労働者等の必要経費が65万円に

家内労働者等で事業所得または雑所得にかかる必要経費の最低保証額が、これまで57万円から65万円に引き上げられました。

少額減価償却資産の範囲

平成元年4月1日以後に取得または支出した20万円未満(改正前は10万円未満)の資産については、業務の用に供した年に、全額必要経費として算入できるようになりました。

申告のためのご案内

申告は土曜日を避け平日に

土曜日(第2・4土曜日は休み)は大変混雑します。落ち着いて相談できなかったり長時間お待たせする場合がありますので、土曜日の申告はなるべく避け、平日に申告して下さるようお願いいたします。

申告に必要なもの

- 所得税、市県民税の申告には、次のものがが必要です。
- * 印鑑 * 源泉徴収票 * 収入のわかる帳簿類 * 必要経費のわかる帳簿類と領収書等 * 所得から差し引かれる控除証明書 * 生命保険の支払証明書 * 国民健康保険・国民年金の証明書

申告書は税務署から送られた用紙を

税務署から送られた申告書や納付書には、事務整理上必要な事項が印刷されています。書き損じて別の用紙を使う場合は、印刷されている事項を漏れなく書き写してください。

確定申告書の用紙が送付されない方で申告が必要な方は、税務署、市役所(支所も含む)に備えてある用紙で期限内に申告を済ませてください。

申告書の提出先は

市役所では、主に市県民税の申告、還付申告などのごく簡易な申告を受け付けます。所得税の確定申告や土地、建物等の売却による譲渡所得、営業、不動産所得などの申告は税務署または出張相談(1面申告カレンダー参照)等でお願いたします。

申告の問い合わせ

- ☆ 所得税・贈与税 → 柏税務署 (下園) ☎ (46)2321
- ☆ 市県民税 → 市課税課 ☎ (85)1111

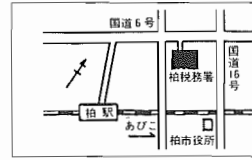

市からのお願い
 市の各支所への問い合わせはご遠慮ください。また二セ税理士、二セ税務署員にご注意ください。

青色申告にしませんか

特典いろいろ、記帳は簡単

費などを帳簿につけ、その帳簿に基づいて正確に所得や税額を計算し、青色の申告書で申告する制度です。この青色申告を提出する人は、税金の面でいろいろな特典が受けられます。

事業所得や不動産の得のある人は、今年から青色申告をしてみませんか。

青色申告とは、毎日の収入や経費などを帳簿につけ、その帳簿に基づいて正確に所得や税額を計算し、青色の申告書で申告する制度です。この青色申告を提出する人は、税金の面でいろいろな特典が受けられます。

特典の主なものには、次のようなものがあります。

① 青色申告の特典として、事業所得や不動産の得のある人は、今年から青色申告をしてみませんか。

② 青色申告の特典として、事業所得や不動産の得のある人は、今年から青色申告をしてみませんか。

青色申告控除

所得から一律に10万円が特別に控除されます。ただし次の「みなし法人課税」を選択した場合は、この控除を受けることができません。

みなし法人課税

所得から事業主報酬を控除して残額は法人と同じような課税方法を受ける「みなし法人課税」の方法を選択することができます。

事業主の報酬額は、事業の種類や規模、収益の状況に照らして、

専従者給与

事業主と生計をともにしている配偶者や16歳以上の親族で、もっぱらその事業に従事している人に支払った給与は、労務の対価として適正であれば全額必要経費となります。

欠損金の繰越控除

事業所得などに損失が出たときその損失額を翌年以降3年間にわたって、順次各年の所得から差し引くことができます。

また、前年も青色申告をしている人は、その損失額を前年の所得から控除して、すでに納付している前年分の所得税を還付してもらうこともできます。

▼問い合わせ先 柏税務署または我孫子市商工会 ☎ 823131

児童・特別児童 扶養手当額が改定

郵便局での受給者は証書の提出を

種類	区分	新当額	旧当額
児童扶養手当	全部支給	35,100	34,000
	一部支給	23,500	22,750
特別児童扶養手当	2級	28,400	27,500
	1級	42,600	41,300

児童扶養手当、特別児童扶養手当額が昨年12月に改定され、平成元年4月にさかのぼって引き上げられました。

郵便局で手当の支給を受けている方は証書の補正が必要ですので、児童扶養手当は児童家庭課へ、特別児童扶養手当は福祉課へ証書を提出し、銀行振込の方は不要とさせていただきます。提出がない場合は、手当の差額分を受け取ることができません。

4 扶養手当の額月額

健康ガイド



献血にご協力を

冬期の献血量は少な
く、血液が不足しま
す。2月13日(火)午前9時
から午後3時30分、正午か
ら午後2時まで休
調週間です。市でも
次のおとりに献血を行
いますので、みなさん
積極的なご協力をお願いします。

▼日時 2月13日(火)午前9時
30分から午後3時30分、正午か
ら午後2時まで休
▼場所 市役所正面玄関前
▼問い合わせ 厚生課社会係

保健センターで

湖北台1の12の16
湖北駅南口徒歩2分
☎87-1131

テレホンサービス
☎87-1141

しあわせ学級

これら父親・母親になる方へ
子供を生ま育ることが、どん
なにばらばらしいと。か、夫婦
考えてみませんか。ぜひ、ご夫婦
で参加してください。

▼日時 2月17日(土)午前9時30
分から1時30分まで(受け付けは
当日会場で午前9時15分から)

▼内容 *16ミリ映写(母子の
きずな *赤ちゃんのお風呂の
入れ方実習) *親になるという
とは(話) *その他相談

母親学級

▼時間 午前9時30分から11時30
分まで(第3回のみ午後1時から
3時まで)

▼持参 母子健康手帳および日記
用具は毎回持参、第1回目はバス

育児相談

赤ちゃんは生後3、4か月よ
うと表現も豊かになりまよ
うになります。保健センターでは

第1回	2月5日(月)	お産とは、妊婦体操
第2回	2月14日(水)	妊娠中の歯科衛生 妊娠中の保健
第3回	2月20日(火)	妊娠中の栄養 妊娠中毒症の予防(医師の話)
第4回	2月26日(月)	産後の保健、手づくりオ ムツ、赤ちゃんの養護

期日	受付	対象
2月6日(火)	●9:15-9:45(該当児)	●平成元年10月生まれ(通知かきます)
2月13日(水)	●9:45-10:30(その他相談のある方)	●0-6歳(相談のある方)

期日	期日	期日
2月9日(火)	2月20日(水)	2月27日(火)
9:15-11:00	9:15-11:00	9:15-11:00
昭和63年7月1日 から15日生まれ	昭和63年7月1日 から15日生まれ	昭和63年7月1日 から31日生まれ

1歳6か月健康診査

1歳半頃は、自由に1人歩
き、かたが広がり、自立心も
めば、世界が広がっていきます。
子どもが目を離せない時期で大
変な毎日ですが、基本的な生活
習慣を身につけさせる大切な時期
です。

健全に育てていくために、もう
一度、母親、父親の役割をみつ
めなおしてみませんか。
該当月に受けられなかった方も
ご利用ください。

肩こり・腰痛教室

肩こりや腰痛で悩んでいる人
は、肩こりや腰痛で悩んでいる人
は、肩こりや腰痛で悩んでいる人
は、肩こりや腰痛で悩んでいる人
は、肩こりや腰痛で悩んでいる人
は、肩こりや腰痛で悩んでいる人

期日	主な内容
2月6日(火)	身近な健康法(話) 体操(深呼吸、体を動かす基本)
2月13日(水)	食事診断、栄養のバランスをとるため
2月20日(火)	正しい歯の磨き方と歯そうの予防 正しい予防について
2月27日(火)	肩こり・腰痛予防の体操 (体の状態をみながら体操を行います)

胃のレントゲン検査

レントゲン検査

胃のレントゲン検査

胃のレントゲン検査

胃のレントゲン検査

小児の肥満

成人の肥満は小児期の肥
満から由来しているといま
います。その原因は、生まれ
つきの素質、食生活の変化、揚
げ物など過剰カロリーの摂取、
さらに生活環境が急激に都市型
になり身近な屋外で遊ぶ空間も
少なくなったことなどが挙げら
れます。さらに整っていない子
供たちが自由に遊ぶ時間やゆ
たりも減ってきています。

幼児期の太りすぎはあり目
立ちません。活発に動き回り、
就学前の子供の肥満は、むしろ
増えています。しかし、
そんなわけで、子供たちの太り
かたを心配する親も、運動能
力が目立つより、運動能力に
なり、そのため家の中でテレビ
を見ながら、おやつを食べて過
きく程に育ちかかっています。

太っている子供たちには、成
人と違って体重を減らす必要はあ
りません。体重が現状維持か、
ごくわずかの増大に止まれば身
長の伸びに近づいた、ひいては平
均の体格に近づきます。ひどく
太っている子供たちは、完全に
スマートにならなくても、軽度
の肥満で日常生活に支障のない
程度にしておくのが目標です。

子供たちの肥満については、
家庭、医師、学校間が協力
し、気のながい対応が特に大切
です。

なお、乳児の肥満と成人の肥
満は、現在のところあまり関係
がないとの意見が一般的ですが、
目立って太っている場合は気が
つけたほうがよいでしょう。

▼問い合わせ 我孫子市医師会
☎88-5525

原爆被害者二世の健康診断

▼申込法 ハキに左記事項
を記入し、2月17日(土)消印有
効)までに湖北台1の12の16保
健センターへ

※運送名での申し込みもできます。
▲ハガキ(裏面に記入要領)

▼住所
●氏名
●生年月日
●年齢
●性別
●電話番号
●電報の種別
(国保・社保・その他)

▼実施期間 2月20日(土)3月10日
▼申し込み・問い合わせ 2月15
日(木)までに郵送または電話で住
所・氏名、生年月日、被爆者あ
る両親(いずれかの氏名を)660
191-1(我孫子市市場町1の1千手街衛
生部保健予防課)047-223-2
665へ

予防接種は医療機関で

次の子接種は医療機関で受け
てください。

実施医療機関は保健センター、
市民課窓口および各所に置いて
ある保健センターの2案内を
選んでください。

なお、MMR(新三種混合)麻
疹・風しん・おたふくかぜ)とお
たふくかぜの子接種については、
副作用のこともありますが、希
望される方は医療機関にご相談
ください。

▼持参 母子健康手帳と印鑑
▼費用 就学前まで無料

▼対象 市内在住の40歳以上の方

▼申込法 ハキに左記事項
を記入し、2月17日(土)消印有
効)までに湖北台1の12の16保
健センターへ

柏保健所から

3歳児健康診査

▼日時 2月27日(火)午後1時15
分から2時15分

▼対象 昭和61年11月生(通知か
きます)

▼場所 我孫子市保健センター
▼持参 母子健康手帳、尿、歯
ブラシ



おねえちゃん

歌っているよ
小池俊喜くん
(白秀、1歳11か月)

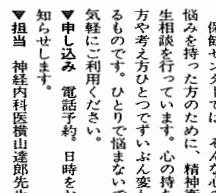

すこやかちゃん

伊能千恵ちゃん
(布佐田町、2歳)

お水遊びが
大好き

家庭児童相談室だより⑥

相談日：月曜日～金曜日
午前10時～午後4時
☎(85)1111 内線352

子供は母親に相談することが
多いものです。ある著書によら
ずと父親に相談しない理由は「話
すことがない」「話す機会がない」
と、多くを占めています。

中学生になると母親に相談
できないことも出てきます。
その時はお父さん方も忙し
い理由で子供から逃げてしま
う相談のつらさを感じてしま
う相談のつらさを感じてしま
う相談のつらさを感じてしま

子供は母親に相談することが
多いものです。ある著書によら
ずと父親に相談しない理由は「話
すことがない」「話す機会がない」
と、多くを占めています。

中学生になると母親に相談
できないことも出てきます。
その時はお父さん方も忙し
い理由で子供から逃げてしま
う相談のつらさを感じてしま
う相談のつらさを感じてしま
う相談のつらさを感じてしま

市民のひろば

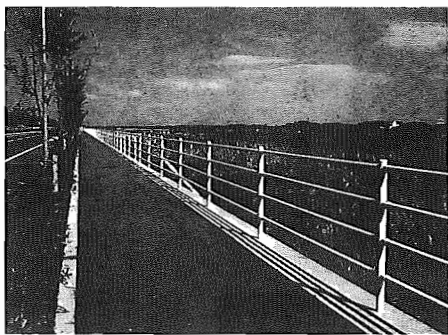

(私の好きな風景) 我孫子新田一窪田寿郎 (白山)
「毎日この歩道を散歩しています。対岸の大井に昔天然水を造って貯蔵する所がありました。昔懐かしい風景です」

写真募集
この欄載せる写真は募
集します。テーマは私の
好きなこの場所の風景
(薄紙貼付)

蔵書点検のため休館します

不用品情報コーナー

25822 25822 * 販売用(手刷)
30x50(余田)844396
* 販売用(手刷) 2脚 レザー大
梱包(851556) * シンダ
ヘッド(木製)842116
* 販売用(手刷) 2脚
活版(851111)内線29

Table with columns: 館名, 休館期間. Rows: 本館, 移動, 湖北台, 布佐.

おはなし会

楽しいおはなし絵本の読み聞かせを行います。
日程 * 2月8日(木)布佐分館
* 2月15日(木)湖北台分館

ミニギャラリー

おはなしの部屋 * 2月15日(木)
市民会館4会議室
時間 午後3時30分~4時

『手賀沼浄化をのビデオが完成』
希望者に貸し出し開始

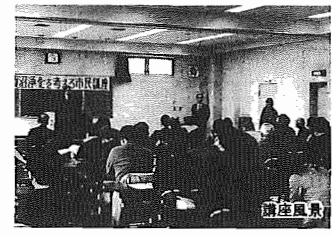

手賀沼浄化について市民のみなさまと考えていく「手賀沼浄化をのビデオが完成」
環境庁では、環境と文化に...

手賀沼浄化について市民のみなさまと考えていく「手賀沼浄化をのビデオが完成」
環境庁では、環境と文化に...

目指すは真紅の大優勝旗
この一連のプロセスの中で、ア
レールボールの間、グラウンドに
いる人々の声、一つの白球に...

楽しい仲間
我孫子市体育協会紹介-14-
野球連盟

この一連のプロセスの中で、ア
レールボールの間、グラウンドに
いる人々の声、一つの白球に...

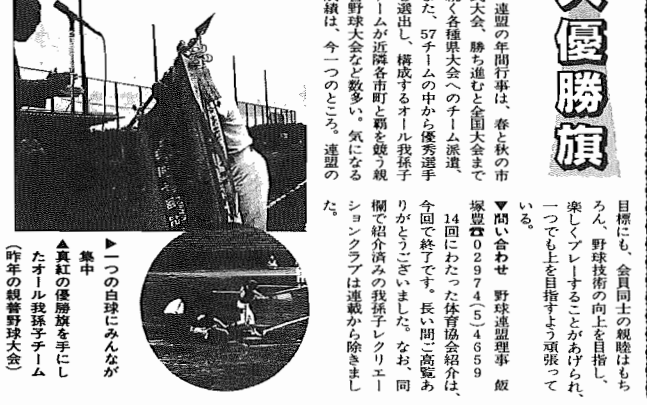

そよかせ号(移動)2月の日程(荒天中止)

Table with columns: 曜日, ステーション名, 場, 時間(午後). Rows: 水, 木, 金, 水, 木, 金.

俳句
短歌
文芸だより

文芸だよりは皆さんがつくるコー
ナードです。締切日は毎月15日(必着)。
1人1作でハガキに限ります。
応募先 我孫子1858市役所広報広聴課

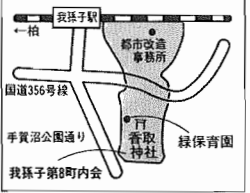

自治会訪問⑩ 旧街道を狭んで南北に広がる古いまち。新しい行事で会員の交流を深める。

「我孫子第8町内会」

●R我孫子駅前口に建設中のショッピングセンター「二橋生系工場跡地から旧成田街道通356号線」を挟んで、南北に細長く広がる自治会我孫子第8町内会である(右図参照)。この自治会の歴史は古く、昭和25年頃に旧我孫子町の2丁目から我孫子第8町内会に名称が改められ、自治会の会員数は、石橋生系が現在の約136世帯15班に減った。

会長を務める飯田和行さんにお話を伺った。

「旧成田街道の北側は駅前前の区画整理で大きく変わりましたが、間



●自治会内にある取神社、大みずの元朝参りには、氏子の方が参拝者御神酒とお酒を飲んでいます。

●昨年のパー・キエー大会

あびこあれこれ



インパビュー(左から)新成人

です。当時は、日米間で沖縄返還が決まったり、大阪で日本万国博覧会が開かれた年。

式典は、レーザ光線曲を流して盛り上げられ、テレビアナウンサーの有賀さきさんの司会や、賀さきさんの歌のうたに始まりました。

大井市長をはじめ来賓の祝辞の後、新成人を代表して坪内健人としてさまざまな経験をした、今年市内で新成人となったのは、昨年の人数を少し上回る2299人(男1176人、女1114人)でした。

市内新成人は2299人 20歳の門出を祝う



新成人の儀(鎌)をする大井市長

(仮称)根戸近隣センターが起工 オープンは今年9月の予定

要を取り入れた建物にするため基本設計から地元の人達と共に作業を進めてきており、同センターは1年前から建設準備にかり、古典能など利用でき板の間にローを1.5平方ち寄れるようローを1.5平方ち広く設計、9月の開工を目指し工事が進められています。

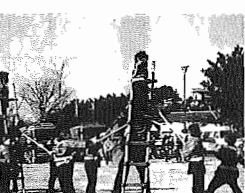

センター完成予想図

あびこ探偵

179

我孫子市史めぐりでは、この春に開催される第四回御田園「我孫子市史 民俗・文化財」が刊行されます。そして平成2年度に「我孫子市史 古代・中世」が刊行される計画の編集がすすまれています。このように市史めぐり、近世、現代の分野の早期編集が待たれると伺っています。

近世の分野では資料の取集整理がほぼ山を越していますが、近現代分野ではまだ多くの作業が残っています。特に戦後の歴史史を現代史に編入する際、行政史は現代史に制約がありますが、その本格的な資料となることは疑う余地がありません。

我孫子市において保存された数百年分が残っていません。これについては、残念なことですが、調査の必要があります。この調査の議事録については、数年後、資料整理がおこなわれ、各議事録の一件ごとに保存されてきており、昭和六十三年度までの号は、縮刷版四冊となっており、一般でも手に取るに及ぶ。この調査の議事録は、刊行の議事録をとりかきつけてみます。

「広報あびこ」を歴史資料に — 全記事索引作成への試み —

拙稿はおそらく数項目にのぼるでしょう。

この広報は、代々の広報担当者を経て、数年後、資料整理がおこなわれ、各議事録の一件ごとに保存されてきており、昭和六十三年度までの号は、縮刷版四冊となっており、一般でも手に取るに及ぶ。この調査の議事録は、刊行の議事録をとりかきつけてみます。

あびこあれこれ

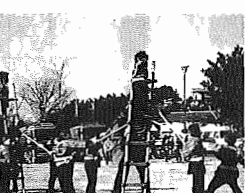

長崎 消防器具点検 分列行進などを行い、消防活動に功績のあった5団体、75名を表彰。年頭にあたり第2分団分団長の嶺原直直さんが代表し、「市民12万の生命、財産を災害から守ることを誓います」と、強く誓いの言葉を述べました。

消防署員、消防団員ら約200人が参加し、1月11日、手賀沼公園で平成2年市消防出初め式が開かれました。

消防旗入場、大井市長の式辞に続いて、消防長あいさつ、団

ちびっこが華を添える 平成2年市消防出初め式



阪神タイガース和田豊選手 祝 後援会発会式

和田豊選手(阪神)の後援会結成 我孫子高校など280人が参加

1月7日(日)、市民会館で大井市長ら約280人の関係者が集まり、和田豊選手(阪神タイガース)の後援会発会式が行われました。

和田豊選手は、昭和53年、我孫子高校野球部が甲子園に出場した時、1年生ながらサードで活躍、59年のドラフト会議で、阪神タイガース球団から3位指名され、日本学生卒業と同時に入団、昨年は128試合に出場し、打率2割9分6厘、セカンドを守り、僅刀の日本新記録を持つ選手です。

後援会の中心となっており、我孫子高校野球部のOB会とOB父兄会、式では、後援会長を務める福井英夫さんと和田豊選手が、これまでも頑張ってきたと激励しました。

あびこあれこれ

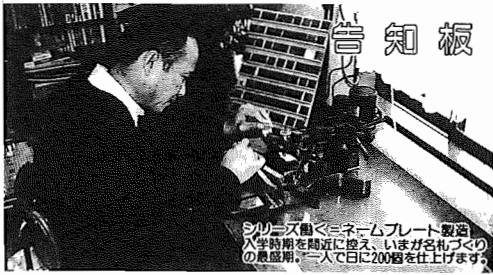

シリウス動くミニデータプレート製造
入学時期を前に購入し、いまが名札づくりの
最盛期。一人で1日に200枚を仕上げます。

平成2年1月1日現在 *人口120,215人(+2,026人)
(対前年比) 男60,366人 女59,849人
*世帯数38,051世帯(+1,042世帯)

- 市役所本庁 85-1111
- つくし野支所 84-8801
- 湖北支所 88-0828
- 湖北支所 88-2111
- 市佐支所 89-2358
- 教育委員会 85-1151
- 水道局 84-0111
- 消防署 84-0119
- 少年センター 84-1900
- 市史編さん室 85-2481
- 保健センター 87-1131
- 市民会館 84-3311
- 中央公民館 82-0515
- 市民図書館 84-1110
- 市民図書館湖北台分館 87-3055
- 市民図書館布佐分館 89-1311
- 市民図書館移動図書館 87-0909
- 市民体育館 87-1155
- 都市改造事務所 85-1171
- 身体障害者福祉センター 88-0141
- あらかき園 88-4188
- つつじ荘 88-0123
- 生活環境課(浄化槽) 87-2379
- (ゴミ)87-0015 (し尿)88-2547
- 布佐南近隣センター 89-3740
- 天王台北近隣センター 82-9988
- 湖北台市民センター 88-9927
- 布佐市民センター 89-1193

もよおし 市民スキー教室

▶期日 2月23日(金)午後9時から26日(月)
▶場所 山形県蔵王温泉スキー場
▶対象 一般及び大学生以上
▶定員 先着40名
▶費用 2万3000円(リフト代、昼食等を除く)
▶申し込み、問い合わせ ハガキに住所、氏名、年齢、性別、電話番号を明記し、古戸696 教育委員会体育課☎(87)1155へ

スキー講習会及びハッチテスト

▶期日 3月2日(金)から5日(月)市役所正面玄関午後9時出発
▶場所 尾瀬岩峯スキー場
▶定員 先着40名(費用3万円)
▶申し込み、問い合わせ 往復ハガキに住所、氏名、年齢、性別、電話番号、貸スキー希望の場合は身長及び足のサイズを明記のうえ、2月15日(木)までに白山2の5の23吉田我孫子スキークラブ事務局☎(82)0927へ※なお、車でお越しはご遠慮ください。

第10回アルコール問題講演会

▶日時 2月3日(土)午後1時から4時(入場無料)
▶会場 市民会館大会議室
▶演題 アルコール依存症者の社会的回復について
▶講師 三船英男氏(初石病院精神科部長)
▶問い合わせ 厚生課

ボランティア講座

障害者(児)へのボランティアの在り方を学びます。
▶月日・会場 ①2月17日(土)…みどり体育館(予定)②18日(日)…寿市民センター③24日(土)…中央公民館④25日(日)…体験学習会として外出⑤
▶時間 ①～③は午後2時から5時、④は午前9時30分から
詳しくは社会福祉協議会☎(84)4539へ

テレホンサービス☎(85)1313

消費生活講座

▶日時 2月6日(火)、14日(水)午後1時30分から3時30分の2回(いずれか一方でも受講可)
▶場所 天王台北近隣センター
▶内容 6日…水道コマパッキンの交換、水洗トイレの直し方など 14日…手紙なふすま紙の張り替えなど
▶講師 油田加寿子氏(月刊消費者ホームアドバイザー)
▶定員 各30名(先着順)
▶受講料 無料
▶申し込み、問い合わせ 電話で市民生活課消費生活係へ

みそづくり講習会

▶日時 2月7日(水)午後1時30分
▶会場 中央公民館
▶定員 25名(費用100円)
▶申し込み、問い合わせ 生協我孫子生活センター☎(84)0444(午前10時から午後5時)へ

第8回我孫子教育対話集会

▶日時 2月12日(木)午前9時30分から午後4時30分
▶会場 市民会館(大会議室…全体会及び分科会、第2～4会議室…分科会)
▶参加費 300円
▶問い合わせ 黒田☎(88)8106

長寿大学祭

長寿大学に学ぶ学生が1年間の学習やクラブ活動の成果を発表
▶日時 2月18日(日)午前10時から午後3時35分
▶会場 市民会館(入場無料)
▶問い合わせ 中央公民館☎(82)0515

布佐下稻荷初午祭

青空市、バザーを開くほか、甘酒、汁粉等の無料サービスも
▶日時 2月10日(土)午後1時から4時
▶場所 布佐下稻荷神社境内
▶問い合わせ 稻荷神社奉賛会 斎藤☎(89)2884

2月7日は「北方領土の日」

商工会 踊りと唄の発表会

▶日時 2月11日(祝)午前10時30分から(入場無料)
▶会場 市民会館ホール
▶問い合わせ 商工会婦人部 ☎(82)3131

初心者向け古文書読解講座

▶日時 2月10日(土)から3月10日(土)毎週土曜午後1時30分から3時30分(先着30名、受講無料)
▶会場 中央公民館
▶講師 岡田源治氏(市史編さん委員)
▶申し込み、問い合わせ 電話で市史編さん室☎(85)2481へ

天王台すこやかクラブの集い

▶日時 2月12日(木)午前10時から(入場無料)
▶場所 天王台北近隣センター
▶問い合わせ 天王台北近隣センター☎(82)9988※午後1時からは我孫子市出身の落語家三遊亭喜八楽さんの落語があります。

消費者モニター

▶応募資格 20歳以上の消費者
▶募集人員 全国で1000名程度
▶任期 4月から1年間
▶申し込み、問い合わせ 所定の申込書(市民生活課に用紙)に記入のうえ、2月20日(火・消印有効)までに〒100千代田区霞が関2の1公正取引委員会取引部取引課☎03(581)3371へ

日秀市営住宅入居者

▶入居資格 2人以上で世帯を立てている市内在住、在勤者で、住宅に困窮している人
▶募集戸数 6戸(家賃1万1500円…5戸、家賃1万4000円…1戸)
▶申込期限 2月10日(土)(応募者多数の場合は抽選)
▶間取り 3K
※申込方法等詳しくは、建築指導課管理係へ

学童保育室指導員

どんぐりクラブ(湖北台3の1のB)、ひばりクラブ(第2小)内では、放課後の子供たちと楽しく遊んでくれる人を求めています。
▶申し込み、問い合わせ どんぐりクラブ…金田☎(88)5830、ひばりクラブ…宗像☎(84)3704(電話はいつでも夜間)へ

県老人大学校生

▶応募資格 県内在住で昭和5年4月1日以前生まれの人(入学金、授業料無料)
▶校舎 東葛飾学園浅岡台校舎(松戸市)、江戸川台校舎(流山市)
▶申し込み、問い合わせ 2月20日(火・必着)までに入学願書(市福祉課にあります)を〒280 千葉県戸工戸町666の2千葉県老人大学校事務局☎0472(68)4705へ

2月の土曜閉庁

第2・4土曜日の10日、24日市役所はお休みです。(市民体育館、市民会館、中央公民館など一部の施設を除く)
▶問い合わせ 人事課

パソコン講座受講者

▶日時 2月15日(木)から3月15日(木)毎週木曜午後6時30分から9時
▶会場 中央学院大学
▶定員 18歳以上の人3名(商工業者及びその従業員を優先、内容はBAS I Cプログラミング)
▶受講料 新規8000円(テキスト、フロッピー代含む)、継続5000円
▶申し込み、問い合わせ 2月7日(水)までに商工観光課へ

(仮称)我孫子市軽音楽協会 役員団体

流行歌、ジャズ、ポップス、シャンソンなどの演奏を楽しんでいる市民のグループの皆さん、ご連絡をお待ちしています。
▶連絡・問い合わせ 早乙女☎(82)4874、大崎☎(84)6081

なごなた同好会々員

▶対象 20歳以上の婦人
▶練習 中央公民館前仮設青年館ホールで月2回程度
▶会費 月1000円、入会金1000円
▶申し込み、問い合わせ 電話で斎藤☎(84)8745へ(初心者歓迎)

根戸少年剣友会々員

▶対象 新小学1年生から
▶練習日時 毎週日曜午後1時
▶練習場所 根戸小体育館
▶申し込み、問い合わせ 2月21日(水)までに電話で藤原☎(83)0698、林☎(84)3189へ

千葉県警察官

▶募集人員 男子100名程度
▶受付期限 3月2日(金)
▶受付場所・問い合わせ 我孫子警察署警務課☎(82)0110または最寄りの駐・派出所へ

お知らせ

日曜・祝祭日 湖北台野球場を使用したいチームは申請を
3月4日(日)から11月25日(日)の日曜、祝祭日、湖北台野球場を使用したいチームは、所定の登録用紙に必要事項を明記し、入会金7000円を添えて2月15日(木)までに、石井次郎☎(88)0809(中里251の1)へ申し込んでください。登録用紙は石井宅に用意してあります。

都 市に基づく関係図書館の縦覧

1月19日、県知事及び我孫子市に係る我孫子市計画公園(我孫子駅南口1・2号公園)及び我孫子市計画道路(下ヶ戸・中里線、手賀沼公園・久寺家線、我孫子・布佐線)を変更しました。
この関係図書を都市計画法に基づき縦覧します。
▶問い合わせ 泉及び市公園課

明るい話題

▼日本基督教革新派湖北台教会教会学校(湖北台)から身体障害者のために1万円の寄付がありました。
▼我孫子ゴルフ協会主催チャリティー市民ゴルフ大会から福祉のために10万7911円の寄付がありました。
▼日立精機労働組合(我孫子)から社会福祉施設整備基金に10万円の寄付がありました。
▼(社)我孫子ゴルフ倶楽部様(商売)から社会福祉施設整備基金に54万5266円の寄付がありました。
▼我孫子バプテスト教会日曜学校(東我孫子)から社会福祉施設整備基金に5000円の寄付がありました。



1木	▶年金相談=市民相談室10:00~15:00 ▶健康相談=つつし荘10:00~11:30 ▶市民図書館本館、移動図書館休館
2金	▶市民図書館本館、移動図書館休館
3土	▶酒肴相談=寿市民センター9:30~11:30 ▶市民図書館本館、移動図書館休館
4日	▶日曜当番係=テレホンサービス ▶休日救急診療日=休日救急診療所(市民会館内)9:00~11:30 ▶救急相談=市役所センター11:00~14:00 ▶市民図書館本館、移動図書館休館
5月	▶心配ごと相談=寿市民センター9:00~15:00 ▶消費生活相談=市民相談室10:00~15:00 ▶市民図書館本館、移動図書館休館 ▶つつし荘休館
6火	▶法律相談=市民相談室9:00から先着10人程度 ▶市民図書館本館、移動図書館休館 ▶水道料金納入期限=預金口座振替日
7水	▶消費生活相談=市民相談室10:00~15:00 ▶市民図書館本館、移動図書館休館
8木	▶登記相談=市民相談室10:00~12:00 ▶健康相談=つつし荘10:00~11:30 ▶市民図書館本館、移動図書館休館
9金	▶不動産相談=市民相談室10:00~15:00 ▶市民図書館本館、移動図書館休館
10土	▶市民図書館本館、移動図書館休館
11日	▶日曜当番係=テレホンサービス ▶休日救急診療日=休日救急診療所(市民会館内)9:00~11:30 ▶市民図書館本館、移動図書館休館 ▶つつし荘休館
12月	▶休日当番係=テレホンサービス ▶休日救急診療日=休日救急診療所(市民会館内)9:00~11:30 ▶市民図書館本館、移動図書館休館 ▶つつし荘休館
13火	▶法律相談=市民相談室9:00から先着10人程度 ▶交通事故相談=市民生活課10:00~15:00 ▶市民図書館本館、移動図書館休館 ▶つつし荘休館
14水	▶消費生活相談=市民相談室10:00~15:00 ▶市民図書館本館、移動図書館休館
15木	▶年金相談=市民相談室10:00~15:00 ▶健康相談=つつし荘11:00~12:00 ▶市民図書館湖北台・布佐分館休館
16金	▶市民図書館湖北台・布佐分館休館