

### 人口と世帯

2月1日現在 ( )内は対前年同月比

|     |             |          |
|-----|-------------|----------|
| ■人口 | 132,758人    | (+80人)   |
|     | [うち外国人909人] |          |
| 男   | 65,871人     | (-80人)   |
| 女   | 66,887人     | (+160人)  |
| ■世帯 | 51,421世帯    | (+468世帯) |

※住民基本台帳人口・世帯に外国人登録者数・世帯数を加えた数値です。

## 歴史と緑を守る 嘉納治五郎別荘跡地を市が購入



▼嘉納治五郎別荘跡地



▲天神坂の右手が嘉納治五郎別荘跡地

市は昨年12月、嘉納治五郎別荘跡地(緑1丁目)を、手賀沼に面する貴重な緑地を保全するため3億614万円で購入しました。この跡地を含め、手賀沼沿いの史跡や文化財をネットワークし、我孫子の魅力を高めていきます。

### 嘉納治五郎とは

嘉納治五郎は、講道館を開いた近代柔道の創始者です。嘉納治五郎がこの地に別荘を構えたことがきっかけとなり、我孫子が白樺派の拠点となりました。

嘉納の勧めで、甥である民芸運動の祖、柳宗悦が隣接地に居を構えました。これが三樹荘です。そして柳が、白樺派の文人、志賀直哉や陶芸家のバーナード・リーチらと呼び、親交を深めたという歴史があります。

### 跡地の活用は

市が嘉納治五郎別荘跡地(写真上)を購入したのに伴い、跡地にある建物(3階建)を所有者から寄付していただきました。当面はこの建物を市民の方々と市民団体の活動の場として開放します。

さらに、嘉納治五郎別荘跡地を含めた「手賀沼沿い史跡・文化財整備計画」を、2006年度から、市民の皆さんをまじえた検討組織で策定します。

### 守り育てる我孫子の緑

市では条例に基づいて市内の31haの緑地を「保存緑地」などに指定。さらに、手賀沼沿い斜面林などに特に重要な緑地で、開発などによって失われる恐れがある場合は、市で買い取って保全しています(下図・表参照)。

市で取得した緑地は、緑のボランティアなどの市民の皆さんと協力して手入れをして、市民開放を進めています。また、市民の森(3カ所)や古利根自然観察の森などを開設しています。

| 名称・所在地   | 取得年度         | 面積(m <sup>2</sup> ) | 金額                |
|--|--------------|---------------------|-------------------|
| 岡発戸市民の森(一部)  | 1996         | 3,676               | 9999万円            |
| 古利根公園・自然観察の森   | 1996         | 12,232              | 1億3699万円          |
| 古利根公園・自然観察の森   | 1997         | 7,462               | 1億0900万円          |
| 船戸2丁目  | 2001         | 3,486               | 1億5105万円          |
| 寿2丁目   | 2002         | 3,317               | 1億3269万円          |
| 寿2丁目   | 2002         | 2,349               | 1億0807万円          |
| 岡発戸  | 2002         | 590                 | 295万円             |
| 船戸2丁目(武者小路邸跡隣接地)                                       | 2003         | 937                 | 2998万円            |
| 古利根沼   | 2004         | 159,874             | 4億2915万円          |
| 谷津ミュージアムづくり事業(多自然型護岸整備モデル事業、ホテル・アカガエルの里整備事業、たんぼ広場整備事業) | 2002<br>2004 | 14,724              | 1億4144万円          |
| 緑1丁目(嘉納治五郎別荘跡地)  | 2005         | 2,834               | 3億0614万円          |
| 船戸2丁目(武者小路邸跡隣接地)                                       | 2005予定       | 2,426               | 1億4561万円(債務負担限度額) |
| 合計   |              | 213,907             | 17億9306万円         |

市がこの10年間に取得した緑地・水面

### 歴史的・文化的資源と緑の保全

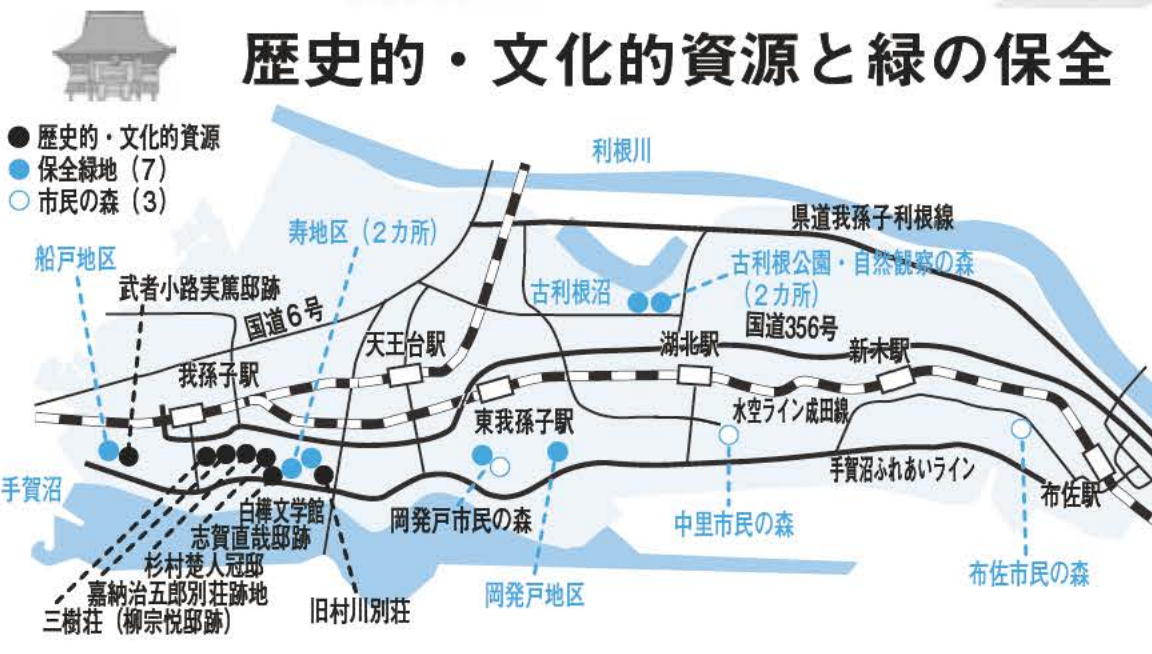

### 講演会 団塊の世代の来し方行く末

周もなく定年を迎える団塊の世代が注目を集めています。我孫子市の団塊の世代は約1万人。市人口の8%をしめる大きな存在です。市ではシニア世代のための「ようこそ地域活動～50代60代のためのインターンシップ」に取り組み、また「あびこ菜校」では団塊の世代のための学習プログラムについて検討を始めています。

団塊の世代の皆さんの充実したセカンドライフのために、ぜひ、お出かけください。

日時・場所 2月25日(土)午後2時から4時、アピスタ  
 講師 佐野真一さん(ノンフィクション作家、大宅壮一ノンフィクション賞受賞)  
 対象 先着100人(入場無料)  
 主催 我孫子市  
 問 我孫子地区公民館 ☎ 7182-0511

### 気象台記念公園基本計画(案)にご意見を

気象台記念公園(新木野2丁目)の整備に関して、市民委員と市職員による気象台記念公園整備計画懇談会の提言(2005年2月)を踏まえ、下記の2つを基本に基本計画(案)を作成しました。市民の皆さんのご意見を募集します。

- ①多くの人が多目的に使える開放的な緑地空間
- ②気象に関する資料や岡田武松記念館の整備

なお、基本計画(案)の内容は、市ホームページ、各行政サービスセンター、我孫子駅前行政連絡所でご覧になれます。  
 提出方法 ハガキかファクスかEメールのいずれかで、3月3日必着で、〒270-1192 市役所公園緑地課(住所省略可)、FAX 7185-4329、Eメール kouen ryokuchi@city.abiko.chiba.jp  
 問 公園緑地課・内線544

### 緑地の取得に10年間で約18億円

市長 橋本浩彦

市はこの10年間で、緑地や水面の取得に約18億円の予算を投入しました。市民債などの協力もいただいています。市としてかなり大きな投資だと言えます。それでも、自然環境の保全と我孫子の魅力を高めるため、必要な事業だと考えています。

もちろん市が取得するのは、手賀沼沿いなどの特別な場所を、買い取り以外に方法がない場合に限り、市全体の緑地を買い取るわけではなく、市民ぐるみで緑地を保全していく仕組みを作り、緑地所有者との協力を一層強めていきます。



# 始まります 所得税と市県民税の申告

## 申告期間は2月16日から3月15日まで

所得税と市県民税の申告期間は、2月16日から3月15日までです。税務署や市内の申告会場はたいへん混雑しますので、インターネットをご利用の方は、なるべく国税庁のホームページで確定申告書を作成してください。

### 所得税の申告(確定申告) 柏税務署

〒7146-2321(代) 7146-2321(代) 柏税務署

所得税の確定申告は、柏税務署で受け付けます。税務署では、2月19日と26日の日曜日も申告書用紙の配布や申告書作成のアドバイス、申告書の受け付けを行います。

なお、柏税務署の駐車場は、4月まで使用できません。電車

した方は、譲渡所得について所得税の確定申告が必要です。不動産の売却、交換、買換えや株式の売却などによる譲渡所得は「分離課税」となります。

### 市県民税の申告

市役所課税課・内線3334 7185-1364(直通)

市県民税の申告は、市民会館など市が開設する会場(下表)で受け付けます。会場は大変混雑しますので、郵送による申告をお願いします。

申告が必要と思われる方には、1月20日に市県民税申告書を発送しました。申告書が届いていない方には郵送しますので、課税課へご連絡ください。

### 市が開設する申告会場

| 日程                             | 場所                   | 内容                                       |
|--------------------------------|----------------------|--|
| 2月16日(木)・17日(金)・19日(日)         | 市民会館                 | ◎市県民税の申告受け付け<br>◎作成済みの確定申告書の預かり(柏税務署へ回送) |
| 2月20日(月)                       | 新木近隣センター             | ◎簡単な確定申告書の作成指導                           |
| 2月23日(木)                       | 湖北地区公民館              | ※次の方の確定申告はこちらの会場では指導できません。柏税務署へご相談ください。  |
| 2月26日(日)                       | 市民会館                 | *収支計算が必要な事業所得者(自営業、農業、不動産業、作家など)         |
| 2月27日(月)                       | 布佐南近隣センター            | *土地、建物、株式などの譲渡所得の申告をする方                  |
| 2月28日(火)～3月3日(金)               | 市民会館                 | *青色申告、過年分の申告、平均課税の申告をする方                 |
| 3月6日(月)                        | 湖北台市民センター(駐車場はありません) | *住宅借入金等特別控除、雑損控除、外国税額控除を受ける方             |
| 3月7日(火)～10日(金)・3月14日(火)・15日(水) | 市民会館                 |  |

※上記各会場の受付時間は9:00～11:30、13:00～15:30です。

| 日程              | 場所    | 内容             |
|-----------------|-------|----------------|
| 2月20日(月)～24日(金) | 市民プラザ | ◎市県民税の申告受け付けのみ |

※市民プラザ会場の受付時間は10:00～12:00、13:00～15:30です。

## パブリックコメント(意見募集) 景観形成基本計画の変更素案にご意見を

景観形成基本計画は、市の景観形成の目標や方針、推進の方策などをまとめた計画です。

昨年8月、我孫子市は景観法に基づく景観行政団体となったことから、計画の内容の一部を変更することになりました。

主な変更点は、景観法でいう「良好な景観の形成に関する計画」を新たに加えるもので、現在指針で示している建築行為や

開発行為などを行う場合の景観づくりの基準を計画に移します。市では、計画の変更素案について意見を募集します。また、意見交換会を行います。

素案の全文は市役所行政情報資料室、各行政サービスセンター、我孫子駅前行政連絡所、アピスタ、市民プラザ、湖北地区公民館、市ホームページでご覧になれます。

提出方法 郵送、ファクス、Eメールのいずれかで、素案への意見を3月2日必着で〒270-1119市役所都市計画課(住所省略可) 内線7185・4326Eメール toshikeika@city.abiko.chiba.jp

◎意見交換会 日時 2月18日(土)午後1時30分 場所 庁舎分館大会議室 内容 素案の説明、意見交換 都市計画課・内線578

## 将来の安心のために 国民年金保険料の納付をお忘れなく

国民年金は、世代と世代の支え合いの制度です。あなたの納める保険料が、高齢者世代の生活を支えています。同時に、あなたや家族の年金の権利を守るためにも、保険料は忘れずに納めましょう。

納め忘れのままでいると... 国民年金には、老後の生活を保障する老齢基礎年金、事故などで障害が残ったときに支給される障害基礎年金、生計を維持している方が亡くなったときに支給される遺族年金があります。

6カ月前納も口座振替が有利になりますので、便利で確実な口座振替をご利用ください。前納の口座振替日は、4月30日(今年4月30日が休日のた

りません。06年度の国民年金保険料16万6320円をまとめて前納すると、現金払いでは29500円の割引、口座振替では34900円(5400円増)の割引となります。

※口座振替での1年度分の前納は、2月中にお申込みください。手続 年金手帳または納付書、預金通帳、届出印を持ち金融機関または松戸社会保険事務所へ

申告時に証明書添付が義務付け 国民年金保険料を社会保険料控除として申告する際に「社会保険料(国民年金保険料)控除証明書」などの証明書を添付することが義務付けられました。

※控除証明書についての問い合わせは専用ダイヤル0570-009911へ(3月17日まで)の平日午前9時から午後5時) 国保年金課・内線355

## (仮称)男女共同参画審議会の委員を募集

市では、「男女共同参画プラン」の施策を推進するため、市長を本部長とする庁内推進組織と、市民で構成する「男女共同参画社会づくり推進懇談会」を設置しています。

このたび、懇談会委員の任期満了にともない、懇談会に変わって「(仮称)男女共同参画審議会」を設置し、公募委員を募集します。

審議会委員には、「男女共同参画プラン」の推進などについて、審議・提言をしていただきます。

対象・定員 市内在住・在勤の男女、

2人(他の審議会などの委員に委嘱されている方は応募できません)

任期 2年間

審議会の開催 年3回程度(平日昼間に開催予定)

選考方法 市選考委員会で決定

応募方法・期 「我孫子市の男女共同参画社会づくり」についての意見や提言を800字程度にまとめ、住所、氏名、年齢、性別、電話番号を明記し、3月13日必着で〒270-1192市役所男女共同参画担当(住所省略可)・内線293へ郵送または持参

## 税理士会による 無料申告相談会

千葉県税理士会柏支部では、税理士による無料申告相談会を開催します。

相談の対象は、小規模納税者の所得税・消費税の申告と、年金受給者・給与所得者の所得税の申告です。

日時 2月20日(月)から24日(金)午前10時から正午、午後1時から3時30分

場所 市民プラザ

※会場は午前10時前には入れません。

※混雑状況により、終了時間前に受け付けを締め切る場合があります。

〒7164-1719 千葉県税理士会柏支部

## 柏税務署からのお知らせ

### 贈与税の申告

2005年中に不動産、現金など110万円以上の贈与を受けた方は、贈与税の申告が必要です。

住宅取得等資金の贈与の特例や配偶者控除の特例などの適用を受けるときは、贈与税がかからない場合でも申告が必要です。

### 申告と納税の期限

申告と納税の期限は、所得税と贈与税が3月15日、消費税(個人事業者)が3月31日です。金融機関の窓口で納付できますのでお忘れなく。

所得税と消費税は、口座振替が便利です。振替日は2005年分の所得税が4月20日、消費税が4月27日です。

〒7146-2321 柏税務署



# 2006年度 市民文化講座生を募集

期間 4月から07年3月まで  
 対象 継続して受講できる18歳以上の市内在住の方  
 申し込み 往復ハガキに住所、<sup>認券</sup>氏名、年齢、電話番号、講座名、受講場所、受講日、講師名を明記し、3月11日必着で〒270-1165並木8の2の8鈴木迪子へ  
 ※応募者多数の場合は抽選。(結果は3月末日までに通知します)

※お子さんを連れての受講はご遠慮ください。  
 ※応募が5人未満の講座は、開講しないことがあります。  
 ※旧村川別荘には駐車場はありません。アビスタの駐車場は有料。(1時間以内は無料。以後1時間につき100円)  
 主催 我孫子市民文化講座連合会  
 各講師へ

| 講座名         | 受講日              | 内容           | 定員  | 受講料(月額)          | 講師名<br>電話番号         | 場所      |
|-------------|------------------|--------------|-----|------------------|---------------------|---------|
| 書道A         | 第1・第3金曜日午前       | 漢字、仮名の初歩から   | 15人 | 3,000円(テキスト代別)   | 阿部杏瑤<br>7188-7428   | 湖北地区公民館 |
| 書道B         | 第2・第4土曜日午後       |              | 15人 | 3,000円(テキスト代別)   | 佐藤白峰<br>7188-8604   | 市民会館    |
| 書道C         | 第1・第3水曜日午前       |              | 15人 | 3,000円(テキスト代別)   | 落合芳庵<br>7139-8387   | アビスタ    |
| 茶道(裏)       | 第1・第3火曜日午前       | 茶道の初歩から      | 15人 | 3,500円(水屋料含む)    | 中根宗節<br>7189-2465   | アビスタ    |
| 茶道(表)       | 第1・第3木曜日午前       |              | 15人 | 3,500円(水屋料含む)    | 中村宗弘<br>7189-3503   | 湖北地区公民館 |
| 茶道(裏)       | 第1・第3水曜日夜間       |              | 15人 | 3,500円(水屋料含む)    | 亀山宗圭<br>7183-0608   | アビスタ    |
| 茶道(表)       | 第1・第3水曜日午前       |              | 15人 | 3,500円(水屋料含む)    | 浅野宗苑<br>7182-8588   | 旧村川別荘   |
| 水墨画         | 第1・第3火曜日午前       | 初歩からはがき絵まで   | 15人 | 3,000円           | 高畑鞠子<br>7187-1914   | 湖北地区公民館 |
| 油絵          | 第2・第4土曜日午前       | 油絵・アクリル      | 15人 | 3,000円           | 日暮朝納<br>7182-4048   | 市民会館    |
| 水彩画         | 第2・第4水曜日夜間       | 水彩画の初歩から     | 20人 | 3,000円           | 山田きんしん<br>7184-1230 | アビスタ    |
| 日本画         | 第1・第3火曜日午前       | 水彩植物画と日本画の初歩 | 15人 | 3,000円           | 中尾葉子<br>7188-9850   | アビスタ    |
| 華道(池坊)      | 第1・第3月曜日午後       | 華道の初歩から      | 15人 | 2,000円(花代1回800円) | 高崎きち子<br>7182-4376  | アビスタ    |
| 華道(嵯峨御流)    | 第1・第3木曜日午前       |              | 15人 | 2,000円(花代1回800円) | 大沢恭子<br>7188-4064   | 湖北地区公民館 |
| 華道(勲使河原和風会) | 第2・第4水曜日午前       |              | 15人 | 2,000円(花代1回800円) | 折居藤子<br>7188-7802   | 旧村川別荘   |
| 短歌          | 第2・第4土曜日午後       | 短歌の初歩から      | 15人 | 2,000円           | 榊原敦子<br>7184-9435   | 市民会館    |
| 謡曲(宝生流)     | 第2・第4日曜日午前       | 宝生流謡曲の初歩から   | 15人 | 2,500円           | 庄田広好<br>7188-3245   | 湖北地区公民館 |
| 謡曲(観世流)     | 第2・第4日曜日午前       | 観世流謡曲の初歩から   | 15人 | 2,500円           | 大熊静雄<br>7182-3759   | アビスタ    |
| パンフラワー      | 第1・第3水曜日夜間       | 制作・油彩・アレンジ   | 15人 | 2,000円(工具・材料代別)  | 阿部乃里子<br>7182-8556  | アビスタ    |
| 七宝工芸と銀粘土    | 第2・第4金曜日午後       | 七宝焼と銀粘土の初歩から | 15人 | 2,000円(工具・材料代別)  | 荻野紀子<br>7188-0968   | アビスタ    |
| 手編み         | 第1・第3火曜日午前       | 手作りニットの初歩から  | 15人 | 2,000円(工具・材料代別)  | 鈴木迪子<br>7182-7669   | 湖北地区公民館 |
| デコパージュ      | 第2・第4火曜日午前       | 季節に合わせ、初歩から  | 15人 | 2,000円(工具・材料代別)  | 机 邦子<br>7184-5737   | 湖北地区公民館 |
| 和紙人形        | 第2・第4土曜日午前       | 和紙人形の初歩から    | 15人 | 2,000円(工具・材料代別)  | 緑川和子<br>7184-8011   | 市民会館    |
| 俳句          | 第2・第4土曜日午後       | 俳句の初歩から      | 15人 | 2,000円           | 大平芳江<br>7184-0501   | 旧村川別荘   |
| 囲碁          | 第1・第2・第3・第4水曜日午前 | 囲碁入門コース      | 20人 | 2,500円           | 村山 登<br>7169-3875   | アビスタ    |
| 日本舞踊        | 第1・第3金曜日午後       | 古典舞踊の初歩から    | 15人 | 3,000円           | 藤間敬紫寿<br>7184-2750  | アビスタ    |
| 着付け         | 第1・第3土曜日午前       | 普段着から礼装まで自分で | 15人 | 2,500円           | 鈴木徳枝<br>7188-2806   | 湖北地区公民館 |
| 詩吟          | 第2・第4水曜日午前       | 吟詠の初歩から      | 10人 | 2,000円           | 斉藤郁子<br>7182-3356   | 旧村川別荘   |

受講時間  
 アビスタ、湖北地区公民館、旧村川別荘  
 ○午前の部…9時30分～11時30分(華道の午前の部は10時～11時30分)  
 ○午後の部…12時30分～14時30分 ○夜間の部…18時30分～20時30分  
 市民会館  
 ○午前の部…9時30分～11時30分 ○午後の部…13時～15時

### ▼予約方法が変わる施設

| 施設名                      |
|--------------------------|
| 市民体育館メインアリーナ・武道場・会議室・野球場 |
| 利根川ゆうゆう公園野球場(一般用A・B面)    |
| 市民体育館テニスコート              |

一部の体育施設(左表)の予約申し込みが、自宅のパソコンや公共施設に設置しているタッチパネル情報端末から、インターネットを利用してできるようになります。  
 インターネット予約には、使用者登録が必要ですので事前に登録の手続きをしてください。  
 インターネット予約の開始は4月1日で、7月1日利用分からの予約の申し込みとなります。施設の予約方法や申し込み方

登録用紙(市民体育館、教育委員会、市役所市民課、各行政連絡所、各近隣センター、アビスタ、湖北地区公民館、市民プラザ、市民会館に用意)に必要事項を記載し、3月20日までに登録用紙が配置されている

法など詳しくは、3月1日号の広報でお知らせします。  
 なお、施設予約の申し込みは、これまでどおり市民体育館窓口でも受け付けています。  
 ◎使用者登録  
 使用者登録は、団体・グループが対象です。ただし、市民体育館テニスコートは、個人でも登録が可能です。  
 ◎使用者登録の方法  
 登録用紙(市民体育館、教育委員会、市役所市民課、各行政連絡所、各近隣センター、アビスタ、湖北地区公民館、市民プラザ、市民会館に用意)に必要事項を記載し、3月20日までに登録用紙が配置されている

公共施設のいずれかに提出(市民体育館のみ郵送可)。  
 ※3月21日以降は、登録用紙の配置場所と提出場所は市民体育館のみとなります。  
 ◎使用者登録をした方には、公共施設使用者登録カードを送付  
 使用者登録した方には3月中旬に、登録番号・使用者登録者名を記載した「我孫子市公共施設使用者登録カード」を郵送します。  
 ※3月21日以降は即日交付。  
 ◎窓口予約のみの施設  
 湖北中央公園野球場・テニスコート、手賀沼公園テニスコート、利根川ゆうゆう公園野球場(少年用A・B面)・サッカー場、五本松運動広場は、これまでどおり、市民体育館窓口で受け付けし、受付開始日は希望する日の3カ月前からです。  
 ◎教育委員会体育課 ☎7187-7555

## 利用希望者は使用者登録を

公共施設のいずれかに提出(市民体育館のみ郵送可)。  
 ※3月21日以降は、登録用紙の配置場所と提出場所は市民体育館のみとなります。  
 ◎使用者登録をした方には、公共施設使用者登録カードを送付  
 使用者登録した方には3月中旬に、登録番号・使用者登録者名を記載した「我孫子市公共施設使用者登録カード」を郵送します。  
 ※3月21日以降は即日交付。  
 ◎窓口予約のみの施設  
 湖北中央公園野球場・テニスコート、手賀沼公園テニスコート、利根川ゆうゆう公園野球場(少年用A・B面)・サッカー場、五本松運動広場は、これまでどおり、市民体育館窓口で受け付けし、受付開始日は希望する日の3カ月前からです。  
 ◎教育委員会体育課 ☎7187-7555

## ひとり親家庭の皆さんへ 入学・就職祝金の申請をお忘れなく

祝金の額 対象児1人につき1万円  
 対象児 06年3月1日現在、市内に居住し、住民登録または外国人登録しているお子さんで、今年4月に学校教育法に基づく小学校・中学校・高等学校などに入学する方、または今年3月末日までに中学校を卒業し、今年4月に就職する方  
 対象児の生年月日 \*小学校入学：平成11年4月2日から12年4月1日 \*中学校入学：平成5年4月2日から6年4月1日 \*高等学校入学が就職：平成2年4月2日から3年4月1日  
 受給資格者 \*配偶者のない方で、対象児を養育している母または父 \*対象児を母または父に代わって養育している方  
 申請方法 申請書(保育課に用意)に必要事項、受給資格者の銀行預金口座番号(郵便局は除く)を明記し、戸籍謄本(受給資格確認用)を添付し、3月8日までに〒270-1192市役所保育課(住所省略可) 郵送または持参  
 ※児童扶養手当認定者、ひとり親家庭医療費助成資格者の方には、申請書を送付します。  
 申請先・☎ 保育課・内線347

## 市民図書館

### 嘱託職員を募集

対象・定員 司書3人程度  
 雇用期間 06年4月1日から07年3月31日(更新あり)  
 勤務時間 午前8時30分から午後5時・正午から午後8時30分のシフト制勤務で、月16日(土・日・祝日を含む)  
 勤務場所 市民図書館、分館  
 報酬 月16万8000円(交通費別途)  
 選考方法 小論文試験(3月5日実施)の合格者の中から面接により選考  
 申し込み 申込書(市民図書館・各分館に用意、ホームページからダウンロード可)に必要事項を明記し、縦45mm×横35mmの写真2枚(上半身無帽で6カ月以内に撮影)を貼付、司書資格証明書(コピー可)または資格取得見込証明書を添付のうえ、2月16日から28日(月曜日を除く)午前9時30分から午後5時にアビスタ内市民図書館2階事務室へ本人が直接持参(郵送不可)  
 ☎ 市民図書館 ☎7184-1110

### 市民スタッフを募集

市民図書館では、読書の楽しさを広める事業に協力していただける市民スタッフを募集します。  
 活動日時 サービスを受ける方の希望により曜日・時間を決定  
 活動場所 市民図書館と市内の公共施設  
 内容 子どもへの絵本や紙芝居の読み聞かせ、高齢者への本の紹介、学校図書室の読書環境整備 ほか  
 定員 6人(資格は不問)  
 報酬 半日500円、1日1000円  
 選考方法 面接  
 申し込み 申込書(市内の図書館に用意)に必要事項を明記し、2月28日まで市民図書館または分館へ持参(郵送不可)  
 ☎ 市民図書館 ☎7184-1110





# 06年度当初予算案がまとまりました

## 149の新規事業を採択

2006年度の当初予算案がまとまりました。新規事業の選定は、市ホームページで採択・不採択の状況を公開し、市民の皆さんから意見をいただきながら進めました。当初予算案の概要と主な新規事業、寄せられた意見の項目をお知らせします。なお、予算案は今後、市議会での審議を経て決定されます。

### 持続可能な財政運営のために

06年度予算の編成は、扶助費や特別会計への繰入金などの経常的な歳出が増加する一方、歳入は定年退職者の増加などの影響で大きな伸びが期待できず、厳しい状況の中でスタートしました。

06年度は第3期実施計画スタートの年でもあり、市の財政運営のあり方を提言した行政

改革市民推進委員会の「財政改革に関する提言」を踏まえ、予算編成基本方針を定めました。

限られた財源で持続可能な財政運営を行うため、財政硬直化の大きな要因となる人件費は、前年度より1億5000万円の削減を目標としました。

市債は、地方交付税の一部が振り替えられた臨時財政対策債などを除いた市債を15億円程度に抑えていくこととしました。

### 予算総額は2・7%の増

一般会計は、前年度に比べ0・2%減の305億7100万円、2年連続の減額となります。

◎市税：評価替えに伴い固定資産税が減収となるものの、定率減税の一部廃止など、税制度の

### 歳入

◎総務費：我孫子南近隣センターや布佐駅東エレベーター・エスカレーター整備終了などで19・6%減

◎教育費：耐震補強工事を含む校舎の大規模改造（我孫子第三小学校・白山中学校）の経費が、前年度の2校に比べ少なくてす

### 歳出

◎民生費：国民健康保険事業特別会計と介護保険特別会計の増加などにより2・7%の増となります（表1）。

人件費は、1億5419万円の減で、市税に対する常勤職員の人件費比率は2・1%減の50・9%になります。また、臨時財政対策債などを除いた市債は、14億2810万円となります。

7つの特別会計を加えた予算総額（水道事業会計を除く）は565億6920万円で、国民健康保険事業特別会計と介護保険特別会計の増加などにより2・7%の増となります（表1）。

改正により市民税が増収となるため1・7%増

◎地方交付税：交付税総額が抑制されるため15・8%減

◎地方譲与税：税源移譲分の所得譲与税の増により41・8%増

◎市債：臨時財政対策債の減額などで22・8%減

各課から提出された215事業を、事業の必要性（シニア世代の能力や経験の活用、若い世代の定住化、交流人口の増加などの重点施策に資する事業か、市民ニーズや緊急性が強いかなど）の事業採択基準により判定し、149事業を採択しました（表2、表3参照）。

なお、パブリックコメントには、11件23項目の意見が寄せられました（表4）。

市では、06年度の新規事業の選定を、パブリックコメント（意見募集）で市民の皆さんから意見をいただきながら進めてきました。

各課から提出された215事業を、事業の必要性（シニア世代の能力や経験の活用、若い世代の定住化、交流人口の増加などの重点施策に資する事業か、市民ニーズや緊急性が強いかなど）の事業採択基準により判定し、149事業を採択しました（表2、表3参照）。

### 詳細は市ホームページと公共施設で公開

06年度予算案、新規事業の採択の状況、パブリックコメント（意見募集）でいただいた意見と市の考え方の詳細は、行政情報資料室、各行政サービスセンター、我孫子駅前行政連絡所、アピスタ、市民プラザ、湖北地区公民館、市ホームページでご覧になれます。

▼表1 06年度の会計別予算案

| 会計名          | 06年度予算額    | 05年度予算額    | 増減     |
|--------------|------------|------------|--------|
| 一般会計         | 305億7100万円 | 306億3400万円 | -0.2%  |
| 国民健康保険事業特別会計 | 106億4000万円 | 95億8100万円  | +11.1% |
| 老人保健特別会計     | 71億8700万円  | 69億3900万円  | +3.6%  |
| 介護保険特別会計     | 50億700万円   | 44億8900万円  | +11.5% |
| 公共下水道事業特別会計  | 30億4000万円  | 32億円       | -5.0%  |
| 土地区画整理事業特別会計 | 5800万円     | 7700万円     | -24.7% |
| 公共用地取得事業特別会計 | 5420万円     | 5520万円     | -1.8%  |
| 手賀沼浄化事業特別会計  | 1200万円     | 1億2630万円   | -90.5% |
| 合計           | 565億6920万円 | 551億150万円  | +2.7%  |

▼表2 主な新規事業（※参照）（事業費5000万円以上）

| 事業名（担当課）                 | 事業名（担当課）                |
|--------------------------|-------------------------|
| 市全域の家庭ごみ収集業務委託（クリーンセンター） | 道路の維持補修（道路課）            |
| 湖北駅北口自転車駐車場の整備（交通整備課）    | 並木地区の排水路の改修（治水課）        |
| 地域密着型サービス拠点などの整備（介護支援課）  | 泉地区管内貯留施設の整備（治水課）       |
| 私立恵愛保育園施設整備への補助（保育課）     | 高野山まちづくりの推進（都市計画課）      |
| 私立川村学園付属保育園への保育実施委託（保育課） | 布佐駅東口駅前広場の用地取得（都市計画課）   |
| 児童手当などの支給拡大（保育課）         | 利根川ゆうゆう公園の整備（公園緑地課）     |
| 市営住宅小暮団地の用地取得（施設建設課）     | 我孫子駅前土地区画整理事業の推進（区画整理課） |
| 湖北駅・北口線の整備（道路課）          | 我孫子北口土地区画整理事業の推進（区画整理課） |
| 手賀沼公園・久寺家線の整備（道路課）       | 小・中学校校舎の大規模改造（教・総務課）    |

※新規事業は、新たに取組む事業、新たな視点や手法で行う事業、施設建設など事業が本格化する事業、既存事業のうち投資額が大きいもので企画調整室が指定する事業です。  
 ※新規事業の総数は149事業で、表内の18事業のほかに131の新規事業があります。

▼表3 新規事業の財源内訳

| 一般財源(A)   | 地方債(市債)(B) | その他(補助金等)(C) | 合計(A+B+C) | 債務負担     |
|-----------|------------|--------------|-----------|----------|
| 18億5727万円 | 14億2810万円  | 10億2925万円    | 43億1462万円 | 2億6000万円 |

▼表4 寄せられた意見(11件・23項目)

| 項目               | 項目                    |
|------------------|-----------------------|
| 若松地区の治水関係予算      | 市の貸借対照表(B/S)や資金状況表の作成 |
| 内水によるハザードマップの作成  | 地域産業の活性化と商工費          |
| 並木地区の排水路工事       | 公共施設アスベスト使用実態調査       |
| 泉地区管内貯留施設の整備     | 地域密着型サービス拠点の整備        |
| 募集した意見の公表の仕方     | 道路の維持補修               |
| 公用車への低公害車の導入     | 高野山のまちづくり             |
| 天王台西公園の管理        | 利根川ゆうゆう公園などの公園整備      |
| 天王台駅から泉に抜ける道路の整備 | 我孫子産米の学校給食の導入         |
| パブリックコメントの周知     | 小・中学校教師用教科書と指導書の配布    |
| 児童館など世代交流の場の整備   | パブリックコメントの資料          |
| 音楽ホールの整備         | 予算編成のありかた             |
| ふれあいキャンプ場の使用料    |                       |

### 千葉県最低賃金が改正

県内で働く労働者（パート、アルバイトを含む）に適用される「千葉県最低賃金」と、特定の業種で働く労働者の「産業別最低賃金」が改正されました。（諸手当は含みません）

| 業種                           | 改正額  |
|------------------------------|------|
| 千葉県最低賃金                      | 682円 |
| 調味料製造業                       | 771円 |
| 鉄鋼業                          | 800円 |
| 一般機械器具製造業                    | 789円 |
| 電気機械器具、情報通信機械器具、電子部品・デバイス製造業 | 786円 |
| 精密機械器具製造業                    | 771円 |
| 各種商品小売業                      | 751円 |
| 自動車(新車)小売業                   | 781円 |

千葉県労働局賃金室 ☎043-221-2328 (テレホンサービス ☎043-221-4700)

### 「あびこ市民活動ステーション」の開設に向けて(仮称)市民活動サポート委員会の部会員を募集

ボランティア・市民活動サポートセンター運営委員会では、あびこ市民活動ステーション（我孫子駅南口に建設中のビル10階）で市民活動や市民事業を応援する（仮称）市民活動サポート委員会（市民＝利用者・市・社会福祉協議会による三者共同運営）の部会員を募集します。

部会の内容 総務部会…サポート委員会内の会議運営、会計、連絡調整など  
 情報部会…情報収集、広報紙やホームページの作成、人財バンクの運営など  
 研修・交流部会…市民活動の相談、研修・講座・交流会の企画・運営など

※市民活動の経験は問いません。  
 報酬 無報酬

申し込み・問い合わせ 申し込みまたはEメールで住所、氏名、連絡先、希望の部会名を明記し、3月3日までに事務局（市民活動支援課）FAX 7185-5777 Eメール shiminkatsudou@city.abiko.chiba.jp ☎7185-1467

部会員募集説明会  
 日時 2月24日(金)午前10時から正午  
 場所 市民会館  
 内容 部会の役割、活動内容の説明

### 平成18年第1回市議会定例会

平成18年第1回市議会定例会は、2月27日(月)に開会されます。

日程の詳細は、広報3月1日号の1面でお知らせします。

☎ 議会事務局・内線260



# あびこ 身近なとり 11

## オオジュリン (ホオジロ科)



写真 鳥の博物館友の会会員 中野久夫さん・川上貢さん(円内)  
文 鳥の博物館学芸員 齊藤安行

オオジュリンがにぎやかにさえずっていた夏に比べると、静かな冬枯れのヨシ原は寂しい風景です。でも、ヨシ原を注意深く観察しながら歩くと、きつと活発に動く小鳥の群れに出会えるはず。 「チユーン」というやわらかな声と「パチパチ」と枯草がはじける音が聞こえたならば、それはオオジュリンです。

「パチパチ」という音は、中に潜むカイガラムシの仲間を食べるため、オオジュリンが枯れたヨシの葉鞘をむしりとり音です。垂直の茎にとまり上手に食べます。手賀沼では10月下旬から翌年4月下旬までみられますが、越冬期のオオジュリンは、うす茶色の地味な色合いです。ヨシ原で冬を過ごしたオオジュリンは、夏、東北部や北海道、カムチャツカ半島、樺太などの草地に渡り繁殖しますが、雄は、頭部の羽毛の先端部分が擦り切れ、基部の黒い羽毛が現れるため、黒い頬をかけたような姿になります。別名「なべかぶり」とも呼ばれるゆえんです。

# 古利根沼水辺清掃にご参加を

古利根沼は、周辺の緑と一体になって美しい景観をつくりだしています。古利根沼の自然環境を守るため、水辺清掃を行います。

日時 2月26日(日)午前9時集合、10時30分終了予定(小雨実施)  
集合場所 古利根沼中央我湖排水路広場

水陸広場(地図参照) 持参 長靴または運動靴、軍手、タオルなど(清掃作業のできる服装でご参加を)

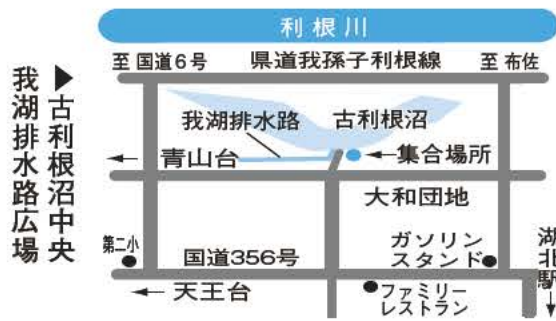

## 参加しませんか みどりのボランティアの森づくり



古利根公園自然観察の森や中里市民の森では、みどりのボランティアの皆さんによる豊かな生態系をめざした森づくりが進められています。枯れ木の処理や竹の間伐、植栽などのほか、タケノコ掘りや竹炭づくりなどの活動も行っています。

18歳以上の方で活動に参加(登録)してみたい方はお問い合わせください。 ※活動日は、月1・2回ですが、一人ひとりが自分の都合にあわせ無理のない範囲で参加しています。 申し込み・電話がファクスで公園緑地課・内線545 ㊟ 7185-4329 へ

申し込み 不要(直接集合場所) 公園緑地課・内線545 ※駐車台数に限りがあるため、車での参加はご遠慮ください。 ※開催の有無は、当日午前8時からテレホンガイド ☎ 0180・993173でお知らせします。

# ふれあい体験農園・市民農園の利用者を募集

## ふれあい体験農園

場所 根戸新田(下図参照)  
利用期間 4月1日から1年間(更新可)  
応募資格 市内在住・在勤・在学、市内の福祉施設や市内団体など  
面積 1区画約30㎡  
施設 井戸、残菜置場、休憩場  
※駐車場はありません。  
募集数 55区画(個人の場合は1区画が原則。団体の場合は人数等により複数利用可)  
利用料金 年額9000円  
利用決定 応募者多数の場合は抽選により決定  
応募方法・期 往復ハガキ(1世帯、1団体で1枚に限る)に希望区画数、郵便番号、住所、電話番号、氏名、年齢、職業(個人の場合)、団体名・構成人数(団体の場合)返信あて先を明記し、2月28日消印有効で〒270-1152 寿1の14の18 東葛ふたば農業協同組合我孫子支店・体験農園係 ☎ 7182・3121 へ

## 市民農園空き区画

次の市民農園では、空き区画の申し込みを随時受け付けていますので、お問い合わせ下さい。  
農園名・場所・期 ①今井ふれあい体験農園(中峠)、②鈴木ふれあい体験農園(江蔵地) : JA東葛ふたば湖北支店 ☎ 7188・2511 ③浅間前新田市民農園(浅間前新田) : 市農政課・内線512 (下図参照)

## 情報交換やネットワークづくり 新たな事業の発掘やパートナーの発見を

# 「市内商業者・コミュニティビジネス・NPO交流サロン」を開催

市内商業者の皆さん、コミュニティビジネスで起業した方やこれから起業したい方、そしてNPOの皆さんの交流会です。幅広い情報の交換やネットワークづくりをしたり、新たな事業の発掘やパートナーを発見することにつながります。  
日時・場所 3月19日(日)午後4時

時から7時、アビスタ 内容 ◎講演会 テーマ:「まちおこしコミュニティビジネス」講師:永野光男さん(株)ぶれきめら(佐原市)常務取締役 本部長) ◎交流会 グループごとに経験や想いを交換します 定員 先着100人 費用 1000円(茶葉、ふるさと産品のお土産付) 主催 NPO法人ACOB A、我孫子市 ※特別企画:当日は「ふるさと産品」「うちの一品」展示コーナーを設置します。 申し込み・期 電話、ファクス、Eメールのいずれかで、住所、氏名、電話番号、メールアドレス(お持ちの方)を明示して、市民活動支援課 ☎ 7185・1467、FAX 7185・5777、Eメール shiminkatsudon@city.abiko.chiba.jp

## 今回募集する農園の位置図



## 交通ルールを守りましょう

近年、自転車による交通事故や、歩行者の道路横断時の事故が多発しています。自転車の事故では、自転車の利用者が加害者となり損害賠償を求められるケースも発生しています。◎自転車は、車両(軽車両)と定められています。交通ルールを正しく理解しマナーを守って、安全に利用しましょう。◎歩行者は、少し遠回りでも横断歩道を利用し、道路を横断するときは、必ず止まって左右の安全を確かめましょう。◎自転車、歩行者、自動車、それぞれお互いの立場になって安全意識を高め、自転車と自動車は正しい乗車を心がけ、皆さん一人ひとりが交通ルールとマナーを守り、交通安全を心がけましょう。 図 交通整備課・内線330

## ご協力ありがとうございました

## 国勢調査

昨年10月1日現在で行われた「平成17年国勢調査」の結果速報値をお知らせします。市の人口と世帯数は、右表のとおりです。

|      |          |
|------|----------|
| 人口総数 | 131,198人 |
| 男    | 64,851人  |
| 女    | 66,347人  |
| 世帯数  | 49,582世帯 |

 調査基準日 05年10月1日

## 2005年農林業センサス

昨年2月現在で行われた「2005年農林業センサス」の結果をお知らせします。農家数(専業・兼業)は、右表のとおりです。 図 総務課・内線229

|     | 2005年 | 2000年 |
|-----|-------|-------|
| 農家数 | 644   | 700   |
| 専業  | 124   | 112   |
| 兼業  | 520   | 588   |

## ストップ・ザ・地球温暖化!

地球環境問題の一つである地球温暖化は、CO<sub>2</sub>などの温室効果ガスが要因となっています。特にプラスチック類は、焼却した場合CO<sub>2</sub>の排出量が非常に多く、その削減が急務となっています。可燃ごみの組成分析の結果では、本来資源として分別されなければならないプラスチック類が5.5%混入し、年間の焼却量は約1800トン、CO<sub>2</sub>換算排出量は4百75万2000kg-CO<sub>2</sub>になります。これは一般廃棄物のCO<sub>2</sub>総排出量の33%にもなります。地球温暖化の防止は、市民一人ひとりの協力がなければ成し得ません。ペットボトルやその他プラスチックなどは、資源として分別し、ごみの減量やCO<sub>2</sub>の削減により一層のご協力をお願いします。 図 クリーンセンター ☎ 7187-0015



# 情報ひろば

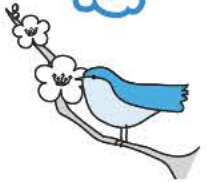

タイトルが色付きのものは、市や官公庁主催・共催のもの、黒は市の後援、補助団体の記事です。各項目は、欄外のように省略しています。

## でかけてみませんか

### 軽度発達障害をめぐって

日2月23日(木)15時～16時30分  
所湖北台近隣センター(駐車場には限りがあるので、車での来場はご遠慮ください) 講師南谷幹之さん(埼玉県立小児医療センター保健発達部) 対先着30人 費無料 主我孫子市学校教育委員会 申・☎電話で7185・1267

### 健康と福祉のつどい

日3月4日(土)10時15分～16時  
所市民プラザ 内講演会「口はわざわいのもと」口腔疾患について(14時～15時30分、手話通訳あり)、講師:遠藤真美さん(仲村歯科医院)、健康チェック(つくし野病院)、健康体操、マジック・南京玉すだれ、バルーンアート、フラダンス、鳴子おどり、みんなで歌おう、折り紙コーナー、パネル展示(ボランティア、障害者関連グループなど)、無料喫茶(手づくりケーキとコーヒール、紅茶) 費入場無料 主我孫子市北地区社会福祉協議会、我孫子市社会福祉協議会、我孫子市北地区社会福祉協議会、我孫子市北地区社会福祉協議会 ☎7185・3434 (月・水・金)9時～12時、13時～16時

### 福祉のまち みんなのつどい

日2月25日(土)11時～14時30分  
所湖北地区公民館 内健康チェックと健康相談(骨年齢、血圧、体脂肪、肺活量など)、喫茶コーナー(飲み物とお菓子、先着100人無料)、大声コンテスト(賞品あり、当日参加申し込み)、作品展示・販売コーナー、ミニバザー、ステージ発表(白鳳保育園器楽演奏、あすか組口ソノソラン、キャッツアイのエアロビクス、介護老人保健施設エスペロの歌、松戸奇術会のマジックショー、芝原長寿会の踊り) 所湖北地区社会福祉協議会 ☎7187・2551 (月・水・金)9時～16時

### 参加してみませんか

#### 鳥の博物館市民スタッフイベント

日2月25日(土)10時～12時、13時～15時の2回 所鳥の博物館 内貝殻に鳥などの絵を描いて、平安時代の遊びである貝あわせの道具を作ります。雅な世界を楽しんでみませんか 対小学生以上 費無料(ただし、高校生以上は入館料が必要です) 鳥の博物館 ☎7185・2212

#### 遊びの達人と土曜の午後を楽しく過ごそう!

日2月25日(土)13時～15時 所新木近隣センター 内お話をつく

って遊ぶ 対小学生、先着20人 費無料 申・☎電話、ファクスかEメールで教育委員会社会教育課 ☎7185・1604 FAX7182・5867Eメール syakaikyoku@city.abiko.chiba.jp

#### 遊びの達人教室with 中学生DAY

日2月18日(土)13時～16時 所近隣センターこもれび 内ボール遊び、バギー(的入れ)、卓球 対小学生、高校生、先着30人 費無料 申・☎電話、ファクスかEメールで教育委員会社会教育課 ☎7185・1604 FAX7182・5867Eメール syakaikyoku@city.abiko.chiba.jp

#### チャレンジ☆サスケ2009

日2月26日(日)10時～12時30分  
所湖北台東小学校体育館(車での来場はご遠慮ください) 内遊具を使った遊び・レクリエーション 対小学生、中学生(親子での参加も可) 費無料 持上履き、動きやすい服装、タオル、着替え 主我孫子市青少年相談員連絡協議会、我孫子市教育委員会 ☎吉野 ☎090・3544・3352

#### 春休みジュニアスキー教室

日3月24日(金)20時市役所出発、27日(月)19時帰着予定 所山形県蔵王温泉スキー場 対小学校3年生以上(大人の方も可)、先着40人 費小学生2万5000円、中学生2万8000円、大人3万2000円(リフト、レンタル、昼食代別) 主我孫子市スキー連盟、我孫子市教育委員会 申・☎ハガキに住所、氏名、学年(大人の方は年齢)、電話番号を明記して2700-1

### 親子で遊ぶ

日2月25日(土)10時～12時 所近隣センターこもれび 内親子で楽しむた・手遊び・リズム遊びなど 対乳幼児・小学生のお子さんと親 費1人2000円(おやつ付き) 持親子ともに、運動のできる服装 申・☎電話でつばめ共同保育園 ☎7187・5005

### 第10回市民ベタンク大会

日3月11日(土)8時30分集合・受け付け(雨天中止) 所市ゲートボール場(みどり園となり) 種3名1チームによるリーグ戦(初心者可) 費1人1000円(保険代として当日徴収) 申・☎ハガキに大会名、チーム名、参加者全員の住所・氏名、代表者の電話番号を明記し、2月28日必着で2700-1111古戸696教育委員会体育課 ☎7187・7555

### シニア卓球教室(初心者)

日3月6日(月)～10日(金)10時～12時 所市民体育館 対卓球(ラジボール)をしてみたい50歳以上の市内在住の方、30人(応募者多数時抽選) 費5000円 申・☎ハガキに教室名、住所、氏名、年齢、電話番号を明記し、2月28日必着で2700-1111古戸696教育委員会体育課 ☎7187・7555

### 市内の公共施設臨時職員

雇用期間06年4月1日から6ヵ月間(更新あり) 勤務時間8時30分～21時30分(交代制、施設・職種により異なります) 勤務場所湖北地区公民館、市民プラザ 職種・時給(平日・土) (日)、昼間・夜間により変わります) ①受付業務、事務管理・6

### 初心者のための文章教室

日3月5日・12日・19日・26日の日曜日13時30分～16時30分(全4回) 所市民プラザほか 内エッセイ・文章を書く楽しみを知ろう! 対先着20人 費2000円(4回分) 持筆記用具 申・☎電話で米本 ☎7188・5239

## ぼしゅう

### 職業相談員(市の嘱託職員)

雇用期間06年4月1日～07年3月31日(更新あり)、勤務日時月10日以内・1日7時間45分以内 勤務場所所無料職業紹介所(市民会館2階) 対職業安定法に基づく職業紹介業務に必要な知識と経験を有する方、1人 報酬月額14万5000円以内(通勤手当別途支給) 選考方法 1次:書類審査、2次:面接 申・☎履歴書(上半身無帽で3ヵ月以内に撮影の縦45mm×横35mmの写真貼付)、「地方自治体が行う無料職業紹介事業」について800字以内にとまとめたものを2月24日17時までに(出・日を除く)商工観光課・内線504へ本人が直接持参

### 公園管理技能員(嘱託・臨時職員)

雇用期間06年5月1日～07年4月31日(更新あり) 勤務日時月12月の間で必要に応じて任用(6ヵ月以内) 勤務日時月14日8時30分～17時 対刈払い機が操作できる方、5人 賃金時給9800円(通勤手当別途支給) ②嘱託職員:雇用期間06年4月1日から1年間(更新あり) 勤務日時月16日以内、8時30分～17時 対刈払い機その他の草刈りなどに要する機械類が操作ができ、2トトラックが運転できる市内の地理に精通している方、1人 報酬月額14万5000円(通勤手当別途支給)、社会保険加入、駐車場料金徴収 勤務場所①②とも湖北台公園管理事務所(湖北台中央公園内) 申・☎申込書(公園緑地課に用意)に必要事項を明記し、縦45mm×横35mmの写真(上半身無帽で3ヵ月以内に撮影)を貼付し 2月20日～24日16時の間に公園緑地課・内線561へ本人が直接持参

## チャイルドシートの利用がさらに便利に

～貸し出しは毎日、お届けの時間指定も可能に～

火曜日と木曜日のみだったチャイルドシートの貸し出しを、毎日行うことになりました。また、お届けの時間も希望の時間帯を指定できます。  
対象 市内に住所を有する6歳未満の乳幼児の保護者  
貸出期間 乳幼児用、幼児用…6ヵ月以内  
貸出日 毎日(8月11日～15日、12月29日～1月4日を除く)  
申し込み 必要事項を明記した申請書(交通整備課、各行政サービスセンター、我孫子駅前行政連絡所、保健センターに用意)と保護者(運転者)の免許証のコピーを、利用開始希望日の1週間前までに交通整備課へ提出  
※料金や支払い方法など詳しくは、交通整備課・内線330へ。

## 交通災害共済加入者を随時募集しています!

市では、交通事故被害者を救済するため、千葉県市町村交通災害共済制度に加入しています。この制度は、皆さんに任意で加入していただき、被害者を救済するための相互扶助制度です。8月に一斉募集をしましたが、他の月でも随時募集しています。

対象者 市内に住民登録または外国人登録している方とその扶養者  
加入月別会費

| 月  | 9月   | 10月  | 11月  | 12月  | 1月   | 2月   | 3月   | 4月   | 5月   | 6月   | 7月   | 8月   |
|----|------|------|------|------|------|------|------|------|------|------|------|------|
| 会費 | 700円 | 600円 | 600円 | 500円 | 500円 | 400円 | 300円 | 300円 | 200円 | 200円 | 100円 | 100円 |

共済期間 受け付けた次の日から06年8月31日まで  
対象となる事故(日本国内の事故) 車両(自動車、オートバイ、自転車など)の交通事故によるもので、交通事故証明書(原則として人身事故扱いのもの)が得られるもの、電車による事故など。  
見舞金の種類 死亡見舞金(死亡した場合)…150万円、障害見舞金(ケガをした場合、治療実日数に応じて支給)…2～50万円、身障見舞金(一定の障害が残った場合)…障害見舞金のほかに50万円、遺児見舞金(死亡者に遺児がいた場合)…遺児1人につき10万円  
申し込み・☎ 会費を持参して交通整備課・内線330へ(土・日曜日、祝・祭日を除く)



2等陸・海・空士自衛官

対18歳〜26歳の方
※応募方法など詳しくは、自衛隊柏募集案内所 ☎7163・6884へ。

みどり園の臨時職員

雇用開始日2月20日から(更新あり)
勤務日時3交代制勤務(時間短縮あり)
①7時〜12時
②11時45分〜20時15分
③16時30分〜9時30分

通勤手当別途支給 申・園履歴書を〒270-1121中峠2310みどり園 ☎7187・0511へ送付(書類選考の上折り返し面接日を連絡します)

石けん利用推進協議会

「市民の代表委員」

対市内在住で石けん利用推進活動をおこなう、環境の保全に積極的に取り組める方、5人以内
任期2年 活動内容講習会・学習会・啓発などの活動
申・園「石けん利用と環境」についての意見や提言を800字程度にまとめ、住所、氏名、年齢、性別、職業、電話番号を明記し、3月7日必着で〒270-1192(住所省略可) 市役所商工観光課 ☎7185・1469へ

消費生活モニター

郵送または持参
募集随時 応募資格手法は自由(イラスト、CG、デザイン画など)、カラーのみ、サイズはA4判程度(表紙はA4判・縦297mm×横210mm)
選考方法応募作品の中から、各号1点を採用。採用された方には、1万円分の図書カードを進呈
申・園住所、氏名、年齢、職業、電話番号を明記し、〒277-0882柏市柏の葉4の3の1さわやかちば県民プラザ内千葉県女性センター ☎7140・8602へ郵送または同センター窓口へ持参

千の葉(せんのは)エコプロジェクト推進事業

県では、(財)千葉県環境財団と協働して、県民、NPO、事業者などの皆さんが循環型社会をつくるために取り組んでいる環境配慮活動事例(「エコプロジェクト」)を随時募集し、ホームページで紹介していきます。
※応募方法など詳しくは、千葉県資源循環型社会づくり推進会議事務局 ☎043・223・2758 ホームページhttp://www.pref.chiba.jp/syozoku/e\_ichihai/shigen/sennoha/hum/へ

我孫子空手道クラブ会員

日毎週(月)・(土)18時30分〜20時30分
所湖北台東小学校体育館
費用額2500円、15歳以下2000円
園吉田 ☎7188・0892

おしらせ

定期教育委員会
日2月28日(火)13時30分予定(議案内容により変更あり)
所水道局4階会議室 内2月22日(水)

介護保険市民会議を公開

日2月17日(金)14時〜16時
所市役所分館2階 議題第3期介護保険事業計画(案)について、地域密着型サービスの指定について
園介護支援課・内線412

麻しん・風しんの定期予防接種が変わります

予防接種法施行令の一部改正により、06年4月1日からは、麻しん風しん混合ワクチンを2回接種することになります。
また、対象年齢も変わり、2歳以上は任意接種(自己負担)になります。

おしらせ

麻しん・風しんの定期予防接種が変わります
予防接種法施行令の一部改正により、06年4月1日からは、麻しん風しん混合ワクチンを2回接種することになります。
また、対象年齢も変わり、2歳以上は任意接種(自己負担)になります。

献血と骨髄ドナー登録にご協力をお願いします

日3月1日(水)献血：9時30分〜11時45分、13時〜15時30分
骨髄ドナー登録：9時30分〜11時35分、13時〜15時20分
所市役所1階ロビー 骨髄ドナー登録できる方骨髄提供の内容を十分に理解している方で、年齢が18歳〜54歳・体重が男性45kg以上、女性40kg以上の健康な方
園生活支援課・内線377

我孫子都市計画を変更

変更日2月17日(金)
内①我孫子都市計画地区計画(高野山東地区)の変更：地区整備計画書、区域、地区施設の変更
②我孫子都市計画生産緑地地区(43号柴崎天王裏第1、78号下ヶ戸向口、123号新木宮前第1、133号新木セイシ前第2)の変更：
園我孫子警察署 ☎7182・0110、交通整備課 ☎7185・1369

市民伝言板

このコーナーに掲載を希望する方は、広報掲載依頼書(市役所広報室に用意または我孫子市のホームページからダウンロード)に必要事項を記入のうえ、掲載希望日の1カ月前までに広報室へ提出してください。
掲載内容はイベント名・日時・場所・内容・費用・問い合わせ先などです。詳しい内容の確認は、当事者間で行うようお願いいたします。
園 広報室 ☎7185-1269

講演・催し

第6回「NPO法人元氣塾」講演会
3月6日(月)15時30分。アピスタ。わいわい農園座学。作って食べて健康ライフ。講師・小松さん。2000円。山下 ☎7184・3869

会員・仲間募集

我孫子山の会会員
毎月第1(土)18時〜21時。市民プラザ。日帰り宿泊山行。55歳まで。入会費1000円、年費6000円。電話で松永 ☎7185・2911

すこやかちゃん募集!!

4月1日号から来年3月16日号までの「すこやかちゃん」に登場していただくお子さんを募集します。
対象・定員 2005年中に生まれたお子さん(過去に「すこやかちゃん」に登場した兄弟のいるご家族は除く)、男女各27人(応募者多数の場合は抽選)



武藤 柚衣ちゃん
(我孫子・1歳2カ月)
保育園に入ってから5分にバフーアップ?カゼもひかず、食べて遊んで元気いっぱいです。



江口 小太郎ちゃん
(我孫子・1歳2カ月)
どうですか?なんとともいえない癒し系のこの笑顔。みんなたちまち「うっ」です。

Table with 2 columns: 項目 (Item) and 値 (Value). Rows include water quality standards (COD values) for various locations and years.

Table with 2 columns: 項目 (Item) and 納期限(口座振替日) (Due date). Rows include taxes like fixed asset tax, health insurance, and water fees.

Table with 2 columns: 項目 (Item) and 発生件数 (Number of incidents). Rows show traffic accident statistics for January 31st.

不用品情報
譲ります!!
無料です \*百科事典、英和辞書：高橋 ☎7185・0043

「あじこ雑学ねっと」スプリングコンサート in 我孫子
3月5日(日)10時40分開場。市民プラザ。さかいり姉妹(童謡)、内田愛さん(ピアノ)。1000円(高校生以下800円)。都筑 ☎7184・5464

第11回「あじこ雑学ねっと」スプリングコンサート in 我孫子
2月28日(火)〜3月5日(日)10時〜17時(28日は13時から、5日は15時まで)。さわやかちば県民プラザ。無料。千種 ☎7185・2911



# 子どもから大人まで身近になった市民活動 市民活動フェアに2900人



より多くの皆さんに市民活動を知っていた  
ため、2月4日・5日、アピスタと利根  
川ゆうゆう公園で「市民活動フェアinあびこ  
2006」が開催され、約2900人の来場者で賑  
わいました。

今年のフェアは、71の市民活動団体など  
が実行委員として参加し、さまざまな催しが行われました。フェア当日には、子どもたちが参  
加できる催しや、市内の高校生・大学生が「支援ボランティア」として総合受付、スタンプラ  
リーなどのお手伝いをするなど、幅広い世代が参加しました。

我孫子第一小学校の学校区域内では、昨年12月から登下校時に地域の皆  
さんにより、子どもたちを見守る活動が行われています。

これは、集団下校を行っている小学校が、地域でも子どもたちを見守っ  
てほしいという願いから、自治会などに要請し始められたものです。

登下校時になると、通学路のあちこちに犬の散歩中の方たちが立ち、子  
どもたちに声をかけるなど、安全に登下校できるように見守っています。

多くの目で子どもたちを見守る  
安全は学校と地域が協力して



▲近所の皆さんに見守られて登校

**ま  
ち  
の  
できごと**

市内のできごとを  
写真入りで  
お知らせします

# 市職員がボランティア活動を体験 お楽しみ昼食弁当づくりと移送サービス



1月17日・27日の両日、市の職員を対象に、  
福祉の体験研修が行われました。これは、ボラ  
ンティア活動の現場に触れ、福祉への理解を深  
めるため行われたものです。

研修は、一人暮らしの高齢者などに弁当を届  
けている「ふれあい弁当の会」での調理・配達  
と、社会福祉協議会の「移送サービス」です。  
参加した職員は「衛生面に細心の注意をはら  
って弁当が作られているのがわかった」「実際  
にやってみて、車両に車いすを乗せるコツがの  
みこめた」などと話していました。

## 身近な道具で科学実験

**※ 親子のふれあい教室「静電気で遊ぼう」**

日時 3月11日(土)午後2時か  
ら4時30分

場所 布佐南近隣センター

内容 科学実験(サンダーボ  
ールで蛍光灯を光らせる、風  
船で静電気を調べる、ペッ  
ポトルで静電気を調べる、静  
電気クラゲで遊ぶ)と講師に  
よる解説

講師 小林正美さん(筑波大  
学助教)

対象 小学校3年生から6年  
生までと保護者、30人程度  
(応募者多数の場合は抽選)

持参 筆記用具、はさみ、ペ  
ン

参加費 無料

申し込み 〇 ハガキかEメ  
ールで「静電気で遊ぼう」、  
住所、参加者全員の氏名、お  
子さんの学校・学年、電話番  
号を明記し、2月28日必着で  
〒270-1166 我孫子1  
684 教育委員会社会教育課  
Eメール syakaiyouku@  
city.abiko.chiba.jp

〇 社会教育課 ☎7185・  
1604

## 犬をワル者に しないで!

愛犬のために  
散歩のマナーを考えよう

犬を飼っている皆さん、散歩  
中の飼い犬のフンを持ち帰らな  
かったり、リード(引き綱)を  
はずしたりしていませんか。  
愛犬のために、散歩のマナー  
をもう一度考えてみましょう。  
〇リードをつけて散歩をしまし  
よう

リードから放れると、犬には  
危険がいっぱいあります。迷子にな  
ったり、急に道に飛び出して大  
ケガをしたり…。人を咬んだり  
することもあられるかもしれません。  
リードをつけることは、周り  
の人たちにケガを負わせたり、  
不安を与えたりしないだけでな  
く、愛犬の安全を守ります。

〇フンは持ち帰りましょう  
飼い犬の散歩に行くとき、フ  
ンを持ち帰っていますか? 公  
園・道路・田畑・家の前などを  
汚さないよう、愛犬のフンは放  
置したり、埋めたりせず必ず  
持ち帰りましょう。

〇ブラッシングをするなら  
人の集まる所で犬をブラッシ  
ングする時は、毛が飛ばないよ  
う注意を払い、落ちた毛は必ず  
持ち帰りましょう。

〇蛇口から直接水を飲ませない  
公園などの水道の蛇口は、子  
どもたちが直接口をつけて飲ん  
でいます。犬には、蛇口から直  
接水を飲ませないでください。  
※犬のしつけ・飼育の相談は、  
柏健康福祉センター(柏保健  
所) ☎7167・1255、千  
葉県動物愛護センター(東葛飾支  
所) ☎7191・0050へ。

〇保健センター ☎7185・  
1126

さわやかな環境づくり条例  
犬を屋外で散歩などをさせる  
場合、綱や鎖でつなぎ、飼い犬  
のフンを持ち帰ることを義務づ  
けています。違反した場合は2  
万円以下の過料が科せられます。  
〇クリーンセンター ☎718  
7・0015



## アオツツラフジ (青葛藤)

(つづらふじ科)

昔、アオツツラフジのツルは、  
葛籠に編まれ、衣服などの収納  
や、旅行時の入れ物として使わ  
れました。また、漢方では、根  
や茎を木防己と呼び、利尿、鎮  
痛、消炎などの薬に用います。  
(文・写真 佐久間俊行)

## あびこ 植物図鑑

十一月の末頃、我孫子ゴルフ  
倶楽部の東側斜面で、黒い果実  
をつけたアオツツラフジを見か  
けました。

アオツツラフジは、冬になる  
と落葉するツル状の木で、別名  
をカミエビともいいます。

十一月末頃の葉は、葉緑素が  
分解して黄色になったものや、  
すでに落葉したものなどがあり  
ました。

花期は七月八月頃で、葉のつ  
け根から黄白色の花穂を伸ばし  
ます。雌雄異株で、雌花をつけ  
る雌株と、雄花をつける雄株と  
があります。

秋になると、雌株のツルに、  
多肉で硬い核をもった球形の果  
実ができます。果実は熟すると  
黒く色づき、表面が粉白を帯び  
ます。

## 短歌

榊原 敦子 選

住職の下山なしたる七草寺猫ひとつみて足にからみ来  
【評】 誰も居ぬ筈の厳寒の山寺に猫が一匹こころ和ます。寺の名は春を呼ぶよう。  
寒空に刷き流さるる朱のあれば雨戸繰る手のしほしとどまる 海老塚恵美子  
【評】 日常茶飯の中に闖入した美。雨戸繰る作者の目は一瞬天上の朱に奪われる。  
ペダル踏み乗るは最後と自転車捨て場に置きりこころ残して 馬場千鶴子  
早朝の寒さが中に赤飯を炊いて孫娘の成人祝ふ 新堀 孝女  
枯葉舞ふ沼沿ひ児童ら襟たてて走るも追ふも日溜りを行く 大森 澄夫  
東に筑波嶺西に富士山の景を断ち切るマンションの群 本田 幸世  
谷津の原理め尽した枯れ薄雪の余韻に寒い芽を出す 千葉 フミ  
一日を眠りて過す老い母は彼の世に生るる準備なしらむ 渡辺 詔子

## 文芸だより

文芸だよりは、皆さんがつくる  
コーナーです。締め切りは、毎月  
20日(必着)。ハガキで1人1作  
に限ります。  
応募先 〒270-1192 市役所広報  
室(住所省略可)へ  
〔青少年(18歳以下)の部〕の作  
品(俳句・短歌)も募集しています。  
青少年の部へ応募する方は、か  
ならず年齢を明記してください。

## 俳句

染谷 卓 選

火を焚いてたゞそれだけの鉄始め 渋谷多佳子  
【評】 鉄始めは、田畑に初めて鉄を入れて、豊作を願う新年の行事なのだが…。  
冬木立ビュッフェの線をなぞりてり 青山 陽子  
【評】 ビュッフェの絵画は鋭い線描が印象的。今、冬木立が画家の絵とかさなる。  
二ヶ月や鳥の啄むもの固し 壁谷千鶴子  
冬うらら手づくりケキ貫ひけり 下田 文字  
二人居のバレンタインの日も暮るる 川上 進也  
歩をのばし白鳥の群れ見て戻る 新堀 孝女  
畔走る指の先より寒さ染む 大森 澄夫  
人の背を拝みて帰る初詣 岡本 邦夫