

- |                                  |                                  |                                  |
|----------------------------------|----------------------------------|----------------------------------|
| <input type="checkbox"/> カイツブリ   | <input type="checkbox"/> ウミネコ    | <input type="checkbox"/> オナガ     |
| <input type="checkbox"/> カワウ     | <input type="checkbox"/> ユリカモメ   | <input type="checkbox"/> ハシボソガラス |
| <input type="checkbox"/> ヨシゴイ    | <input type="checkbox"/> セグロカモメ  | <input type="checkbox"/> ハシブトガラス |
| <input type="checkbox"/> ゴイサギ    | <input type="checkbox"/> キジバト    | <input type="checkbox"/>         |
| <input type="checkbox"/> ダイサギ    | <input type="checkbox"/> カワセミ    | <input type="checkbox"/>         |
| <input type="checkbox"/> チュウサギ   | <input type="checkbox"/> コゲラ     | <input type="checkbox"/>         |
| <input type="checkbox"/> コサギ     | <input type="checkbox"/> ヒバリ     | <input type="checkbox"/>         |
| <input type="checkbox"/> アオサギ    | <input type="checkbox"/> ツバメ     | <input type="checkbox"/>         |
| <input type="checkbox"/> カルガモ    | <input type="checkbox"/> キセキレイ   | <input type="checkbox"/>         |
| <input type="checkbox"/> ミサゴ     | <input type="checkbox"/> ハクセキレイ  | <input type="checkbox"/>         |
| <input type="checkbox"/> トビ      | <input type="checkbox"/> セグロセキレイ | <input type="checkbox"/>         |
| <input type="checkbox"/> チュウヒ    | <input type="checkbox"/> タヒバリ    | <input type="checkbox"/>         |
| <input type="checkbox"/> オオタカ    | <input type="checkbox"/> ヒヨドリ    | <input type="checkbox"/>         |
| <input type="checkbox"/> ノスリ     | <input type="checkbox"/> モズ      | <input type="checkbox"/>         |
| <input type="checkbox"/> ハイタカ    | <input type="checkbox"/> ウグイス    | <input type="checkbox"/>         |
| <input type="checkbox"/> ツミ      | <input type="checkbox"/> コヨシキリ   | <input type="checkbox"/>         |
| <input type="checkbox"/> チョウゲンボウ | <input type="checkbox"/> オオヨシキリ  | <input type="checkbox"/>         |
| <input type="checkbox"/> ハヤブサ    | <input type="checkbox"/> セッカ     | <input type="checkbox"/>         |
| <input type="checkbox"/> コジュケイ   | <input type="checkbox"/> エナガ     | <input type="checkbox"/>         |
| <input type="checkbox"/> キジ      | <input type="checkbox"/> シジュウカラ  | <input type="checkbox"/>         |
| <input type="checkbox"/> クイナ     | <input type="checkbox"/> ヤマガラ    | <input type="checkbox"/>         |
| <input type="checkbox"/> バン      | <input type="checkbox"/> メジロ     | <input type="checkbox"/>         |
| <input type="checkbox"/> オオバン    | <input type="checkbox"/> ホオジロ    | (外来種や家禽)                         |
| <input type="checkbox"/> コチドリ    | <input type="checkbox"/> アオジ     | <input type="checkbox"/> コブハクチョウ |
| <input type="checkbox"/> イカルチドリ  | <input type="checkbox"/> カワラヒワ   | <input type="checkbox"/> バリケン    |
| <input type="checkbox"/> シロチドリ   | <input type="checkbox"/> スズメ     | <input type="checkbox"/> ガチョウ    |
| <input type="checkbox"/> タシギ     | <input type="checkbox"/> ムクドリ    | <input type="checkbox"/> アヒル     |
| <input type="checkbox"/> オオジシギ   | <input type="checkbox"/> カケス     | <input type="checkbox"/> ドバト     |

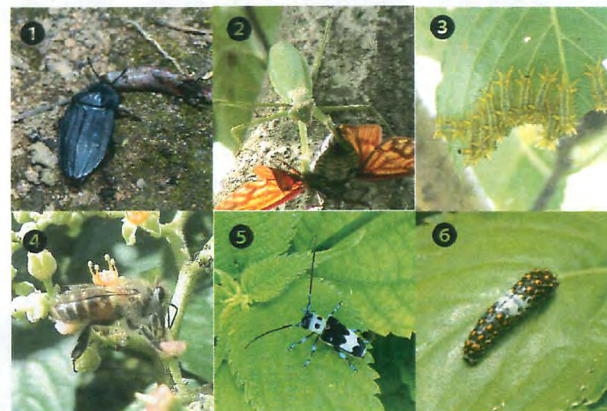

【今月のテーマ】 虫と食べ物

案内人:伊東茂子、古川克彌(鳥の博物館市民スタッフ)



①ミミズを食べるオオヒラタシテムシ③アブラゼミを食べるハラヒロカマキリ  
 ②サクラの葉を食べるイラガの幼虫④ヤブガラシの蜜を集めるニホンミツバチ  
 ⑤カラムシを食べるラミーカミキリ⑥アシタバの葉を食べるキアゲハの幼虫

マメコガネの食草食樹

植食性の昆虫は、食草食樹を限定しているものと、幅広く食べるものに分けられます。マメコガネの成虫は様々な植物を食べる代表的な甲虫です。アメリカに侵入したマメコガネは、その食性の広さと天敵がいないうちも相まって、農作物に大きな被害を与えています。アメリカではジャパニーズ・ビートルと呼ばれ、厄介者扱いされています。



交尾するマメコガネ

\*てがたんは、毎月第2土曜日 10時集合！  
 \*連絡先 我孫子市鳥の博物館 電話 04-7185-2212

車や自転車に注意しましょう。水田や私有地では、マナーを守って観察しましょう。

## ①植物に集まる昆虫を観察しよう



昆虫の名前 → 食べる部分



昆虫の名前 → 食べる部分



昆虫の名前 → 食べる部分



昆虫の名前 → 食べる部分



昆虫の名前 → 食べる部分



昆虫の名前 → 食べる部分



昆虫の名前 → 食べる部分

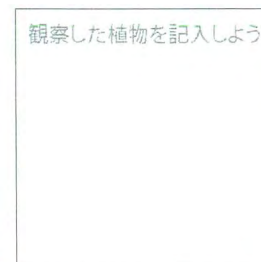

昆虫の名前 → 食べる部分



## ②アジサイを観察しよう



①アジサイの名前の由来は？

メモ

②アジサイとガクアジサイを比べてみよう

メモ

③アジサイの花を観察してみよう

メモ



メモ: 観察した生き物を記入しよう