

## 観察した鳥類チェックリスト

- |   |   |  |
|---|---|--|
| <input checked="" type="checkbox"/> カイツブリ | <input type="checkbox"/> ハヤブサ               | <input checked="" type="checkbox"/> ツグミ    |
| <input type="checkbox"/> ハジロカイツブリ         | <input checked="" type="checkbox"/> コジュケイ   | <input checked="" type="checkbox"/> ウグイス   |
| <input type="checkbox"/> カンムリカイツブリ        | <input type="checkbox"/> キジ                 | <input type="checkbox"/> オオヨシキリ            |
| <input checked="" type="checkbox"/> カワウ   | <input type="checkbox"/> クイナ                | <input checked="" type="checkbox"/> セッカ    |
| <input type="checkbox"/> ヨシゴイ             | <input type="checkbox"/> バン                 | <input type="checkbox"/> エナガ               |
| <input type="checkbox"/> ゴイサギ             | <input checked="" type="checkbox"/> オオバン    | <input checked="" type="checkbox"/> シジュウカラ |
| <input checked="" type="checkbox"/> ダイサギ  | <input type="checkbox"/> コチドリ               | <input type="checkbox"/> ヤマガラ              |
| <input type="checkbox"/> チウサギ             | <input type="checkbox"/> イカルチドリ             | <input type="checkbox"/> メジロ               |
| <input type="checkbox"/> コサギ              | <input type="checkbox"/> シロチドリ              | <input type="checkbox"/> ホオジロ              |
| <input checked="" type="checkbox"/> アオサギ  | <input type="checkbox"/> タシギ                | <input type="checkbox"/> カシラダカ             |
| <input type="checkbox"/> マガモ              | <input type="checkbox"/> オオジシギ              | <input type="checkbox"/> アオジ               |
| <input checked="" type="checkbox"/> カルガモ  | <input type="checkbox"/> ウミネコ               | <input type="checkbox"/> カワラヒワ             |
| <input checked="" type="checkbox"/> コガモ   | <input type="checkbox"/> ユリカモメ              | <input type="checkbox"/> ベニマシコ             |
| <input type="checkbox"/> ヒドリガモ            | <input type="checkbox"/> セグロカモメ             | <input type="checkbox"/> マヒワ               |
| <input type="checkbox"/> オナガガモ            | <input checked="" type="checkbox"/> キジバト    | <input type="checkbox"/> コイカル              |
| <input type="checkbox"/> ハシビロガモ           | <input type="checkbox"/> カワセミ               | <input type="checkbox"/> シメ                |
| <input type="checkbox"/> ホシハジロ            | <input type="checkbox"/> コゲラ                | <input type="checkbox"/> スズメ               |
| <input type="checkbox"/> スズガモ             | <input type="checkbox"/> ヒバリ                | <input type="checkbox"/> ムクドリ              |
| <input type="checkbox"/> キンクロハジロ          | <input checked="" type="checkbox"/> ツバメ     | <input type="checkbox"/> カケス               |
| <input type="checkbox"/> ミコアイサ            | <input type="checkbox"/> キセキレイ              | <input type="checkbox"/> オナガ               |
| <input type="checkbox"/> ミサゴ              | <input type="checkbox"/> ハクセキレイ             | <input type="checkbox"/> ハシボソガラス           |
| <input type="checkbox"/> トビ               | <input checked="" type="checkbox"/> セグロセキレイ | <input type="checkbox"/> ハシブトガラス           |
| <input type="checkbox"/> チウヒ              | <input type="checkbox"/> タヒバリ               | (外来種や家禽)                                   |
| <input type="checkbox"/> オオタカ             | <input checked="" type="checkbox"/> ヒヨドリ    | <input type="checkbox"/> コブハクチョウ           |
| <input type="checkbox"/> ノスリ              | <input type="checkbox"/> モズ                 | <input type="checkbox"/> バリケン              |
| <input type="checkbox"/> ハイタカ             | <input type="checkbox"/> ルリビタキ              | <input type="checkbox"/> ガチョウ              |
| <input type="checkbox"/> ツミ               | <input checked="" type="checkbox"/> ツグミ     | <input type="checkbox"/> アヒル               |
| <input type="checkbox"/> チョウゲンボウ          | <input checked="" type="checkbox"/> ウグイス    | <input type="checkbox"/> ドバト               |



## 【今月のテーマ】 鳥の子育て

案内人:木村 稔(鳥の博物館市民スタッフ)

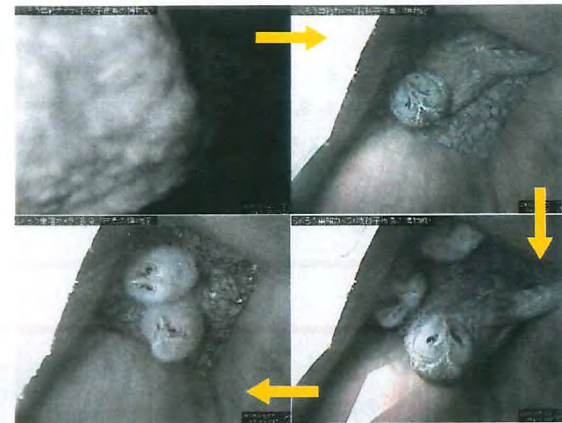
↑市内で繁殖したフクロウの写真(子育て期間 約75日間)  
2008年4月8日(初卵確認)~6月14日(ヒナ巣立ち)

## 鳥の子育ての役割分担

春から夏にかけて、多くの鳥が子育てをします。子育てには、巣作りから抱卵、ヒナへの給餌などがありますが、その方法や役割分担は鳥によって様々です。

例えば、フクロウは一夫一妻で、抱卵や産まれて間もないヒナへの給餌はメスがを行い、オスはメスに餌を運びます。今回のてがたんでは鳥たちの子育て事情を調べてみましょう。

\*てがたんは、毎月第2土曜日 10時集合!

\*連絡先 我孫子市鳥の博物館 電話 04-7185-2212

車や自転車に注意しましょう。水田や私有地では、マナーを守って観察しましょう。

てがたんコースで見られる鳥の子育てを調べてみよう ～あてはまるものを○で囲もう～

### ①スズメ



- 営巣場所は人家の屋根や隙間、巣箱で、巣材にはワラや獣毛などを利用する
- 卵は長径約2.0cm、短径1.5cm、一巣につき4～8個産む

- ①産卵期 (1・2・3・4・5・6・7・8・9月)
- ②配偶形式 (一夫一妻・一夫多妻・多夫一妻・多夫多妻)
- ③巣作り (オスとメス・オスのみ・メスのみ・巣作りなし)
- ④抱卵 (オスとメス・オスのみ・メスのみ)
- ⑤ヒナへの給餌 (オスとメス・オスのみ・メスのみ)

### ③ハシボンガラス



- 営巣場所は主に樹上の幹近くの枝の上で、枝を集めた椀状の巣をつくる
- 卵は長径約4.4cm、短径約3.0cm、一巣につき3～5個産む

- ①産卵期 (1・2・3・4・5・6・7・8・9月)
- ②配偶形式 (一夫一妻・一夫多妻・多夫一妻・多夫多妻)
- ③巣作り (オスとメス・オスのみ・メスのみ・巣作りなし)
- ④抱卵 (オスとメス・オスのみ・メスのみ)
- ⑤ヒナへの給餌 (オスとメス・オスのみ・メスのみ)

### ②ツバメ



- 営巣場所は人家の軒下で、泥やワラと自分の唾液で椀状の巣をつくる
- 卵は長径約1.9cm、短径1.4cm、一巣につき4～8個産む

- ①産卵期 (1・2・3・4・5・6・7・8・9月)
- ②配偶形式 (一夫一妻・一夫多妻・多夫一妻・多夫多妻)
- ③巣作り (オスとメス・オスのみ・メスのみ・巣作りなし)
- ④抱卵 (オスとメス・オスのみ・メスのみ)
- ⑤ヒナへの給餌 (オスとメス・オスのみ・メスのみ)

### ④オオヨシキリ



- 営巣場所はヨシ原で、ヨシの茎にイネ科の茎や葉を椀状の巣を作る
- 卵は長径約2.2cm、短径1.6cm、一巣につき4～6個産む

- ①産卵期 (1・2・3・4・5・6・7・8・9月)
- ②配偶形式 (一夫一妻・一夫多妻・多夫一妻・多夫多妻)
- ③巣作り (オスとメス・オスのみ・メスのみ・巣作りなし)
- ④抱卵 (オスとメス・オスのみ・メスのみ)
- ⑤ヒナへの給餌 (オスとメス・オスのみ・メスのみ)