

観察した鳥類チェックリスト

- | | | |
|------------------------------------|----------------------------------|----------------------------------|
| <input type="checkbox"/> カイツブリ | <input type="checkbox"/> チュウヒ | <input type="checkbox"/> シジウカラ |
| <input type="checkbox"/> ハジロカイツブリ | <input type="checkbox"/> チョウゲンボウ | <input type="checkbox"/> メジロ |
| <input type="checkbox"/> カンムリカイツブリ | <input type="checkbox"/> ハヤブサ | <input type="checkbox"/> ホオジロ |
| <input type="checkbox"/> カワウ | <input type="checkbox"/> コジュケイ | <input type="checkbox"/> カシラダカ |
| <input type="checkbox"/> アマサギ | <input type="checkbox"/> キジ | <input type="checkbox"/> アオジ |
| <input type="checkbox"/> ダイサギ | <input type="checkbox"/> クイナ | <input type="checkbox"/> オオジュリン |
| <input type="checkbox"/> チュウサギ | <input type="checkbox"/> バン | <input type="checkbox"/> カワラヒワ |
| <input type="checkbox"/> コサギ | <input type="checkbox"/> オオバン | <input type="checkbox"/> マヒワ |
| <input type="checkbox"/> アオサギ | <input type="checkbox"/> タシギ | <input type="checkbox"/> シメ |
| <input type="checkbox"/> マガモ | <input type="checkbox"/> ユリカモメ | <input type="checkbox"/> スズメ |
| <input type="checkbox"/> カルガモ | <input type="checkbox"/> セグロカモメ | <input type="checkbox"/> ムクドリ |
| <input type="checkbox"/> コガモ | <input type="checkbox"/> キジバト | <input type="checkbox"/> カケス |
| <input type="checkbox"/> ヨシガモ | <input type="checkbox"/> カワセミ | <input type="checkbox"/> オナガ |
| <input type="checkbox"/> オカヨシガモ | <input type="checkbox"/> コゲラ | <input type="checkbox"/> ハシボソガラス |
| <input type="checkbox"/> ヒドリガモ | <input type="checkbox"/> ヒバリ | <input type="checkbox"/> ハシブトガラス |
| <input type="checkbox"/> オナガガモ | <input type="checkbox"/> ツバメ | <input type="checkbox"/> |
| <input type="checkbox"/> ハシビロガモ | <input type="checkbox"/> ハクセキレイ | <input type="checkbox"/> |
| <input type="checkbox"/> ホシハジロ | <input type="checkbox"/> セグロセキレイ | <input type="checkbox"/> |
| <input type="checkbox"/> キンクロハジロ | <input type="checkbox"/> タヒバリ | <input type="checkbox"/> |
| <input type="checkbox"/> ミコアイサ | <input type="checkbox"/> ヒヨドリ | <input type="checkbox"/> |
| <input type="checkbox"/> ミサゴ | <input type="checkbox"/> モズ | (帰化鳥や家禽) |
| <input type="checkbox"/> トビ | <input type="checkbox"/> ルリビタキ | <input type="checkbox"/> コブハクチョウ |
| <input type="checkbox"/> チュウヒ | <input type="checkbox"/> ジョウビタキ | <input type="checkbox"/> カナダガン |
| <input type="checkbox"/> オオタカ | <input type="checkbox"/> ツグミ | <input type="checkbox"/> バリケン |
| <input type="checkbox"/> ハイタカ | <input type="checkbox"/> ウグイス | <input type="checkbox"/> ガチョウ |
| <input type="checkbox"/> ツミ | <input type="checkbox"/> オオヨシキリ | <input type="checkbox"/> アヒル |
| <input type="checkbox"/> ハイイロチュウヒ | <input type="checkbox"/> セッカ | <input type="checkbox"/> ニワトリ |

とりはく
てがたん

9

【今月のテーマ】秋の生き物たち
案内人:小泉 伸夫(鳥の博物館市民スタッフ)



探してみよう!秋の虫たち

*上の写真は、何トンボでしょう?



ヒメアカタテハ



エンマコオロギ



アキアカネ

*てがたんは、毎月第2土曜日 10時集合!

*連絡先 我孫子市鳥の博物館 電話 04-7185-2212

車や自転車に注意しましょう。水田や私有地への立ち入りには配慮を!

1 我孫子の赤トンボ識別チャート

見分けるポイントは

羽 胸 尾 に分けられる



顔 で見分ける



成熟した♂は腹が赤色になり、顔は変わらない

アキアカネ



成熟した♂は頭、胸、腹すべて赤色になる

ナツアカネ♂



アキアカネ



ナツアカネ

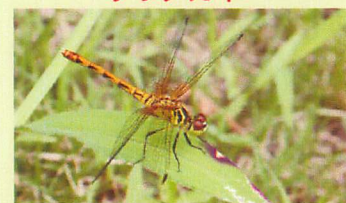

マイコアカネ♀



ノシメトンボ

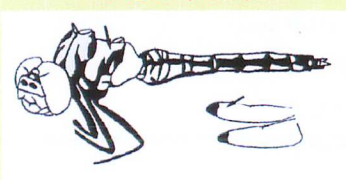

コノシメトンボ

2 トンボのオスとメスの見分け方は?

尾 の形で見分ける

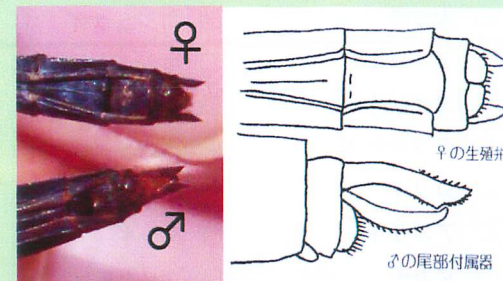

←オスには精子を入れる副生殖器がある (写真:アキアカネ)

3 他にこんなトンボに出会えるかも!?



ウスバキトンボ



アジアイトトンボ



ショウジョウトンボ



シオカラトンボ