

## 観察した鳥類チェックリスト

- |                                  |                                  |                                  |
|----------------------------------|----------------------------------|----------------------------------|
| <input type="checkbox"/> カイツブリ   | <input type="checkbox"/> ウミネコ    | <input type="checkbox"/> カケス     |
| <input type="checkbox"/> カワウ     | <input type="checkbox"/> ユリカモメ   | <input type="checkbox"/> オナガ     |
| <input type="checkbox"/> ヨシゴイ    | <input type="checkbox"/> セグロカモメ  | <input type="checkbox"/> ハシボソガラス |
| <input type="checkbox"/> ゴイサギ    | <input type="checkbox"/> コアジサシ   | <input type="checkbox"/> ハシブトガラス |
| <input type="checkbox"/> ダイサギ    | <input type="checkbox"/> キジバト    | <input type="checkbox"/>         |
| <input type="checkbox"/> チウサギ    | <input type="checkbox"/> カワセミ    | <input type="checkbox"/>         |
| <input type="checkbox"/> コサギ     | <input type="checkbox"/> コゲラ     | <input type="checkbox"/>         |
| <input type="checkbox"/> アオサギ    | <input type="checkbox"/> ヒバリ     | <input type="checkbox"/>         |
| <input type="checkbox"/> カルガモ    | <input type="checkbox"/> ツバメ     | <input type="checkbox"/>         |
| <input type="checkbox"/> ミサゴ     | <input type="checkbox"/> キセキレイ   | <input type="checkbox"/>         |
| <input type="checkbox"/> トビ      | <input type="checkbox"/> ハクセキレイ  | <input type="checkbox"/>         |
| <input type="checkbox"/> チウヒ     | <input type="checkbox"/> セグロセキレイ | <input type="checkbox"/>         |
| <input type="checkbox"/> オオタカ    | <input type="checkbox"/> タヒバリ    | <input type="checkbox"/>         |
| <input type="checkbox"/> ノスリ     | <input type="checkbox"/> ヒヨドリ    | <input type="checkbox"/>         |
| <input type="checkbox"/> ハイタカ    | <input type="checkbox"/> モズ      | <input type="checkbox"/>         |
| <input type="checkbox"/> ツミ      | <input type="checkbox"/> ウグイス    | <input type="checkbox"/>         |
| <input type="checkbox"/> チョウゲンボウ | <input type="checkbox"/> コヨシキリ   | <input type="checkbox"/>         |
| <input type="checkbox"/> ハヤブサ    | <input type="checkbox"/> オオヨシキリ  | <input type="checkbox"/>         |
| <input type="checkbox"/> コジュケイ   | <input type="checkbox"/> セッカ     | <input type="checkbox"/>         |
| <input type="checkbox"/> キジ      | <input type="checkbox"/> エナガ     | <input type="checkbox"/>         |
| <input type="checkbox"/> クイナ     | <input type="checkbox"/> シジュウカラ  | <input type="checkbox"/>         |
| <input type="checkbox"/> バン      | <input type="checkbox"/> ヤマガラ    | <input type="checkbox"/>         |
| <input type="checkbox"/> オオバン    | <input type="checkbox"/> メジロ     | (外来種や家禽)                         |
| <input type="checkbox"/> コチドリ    | <input type="checkbox"/> ホオジロ    | <input type="checkbox"/> コブハクチョウ |
| <input type="checkbox"/> イカルチドリ  | <input type="checkbox"/> アオジ     | <input type="checkbox"/> バリケン    |
| <input type="checkbox"/> シロチドリ   | <input type="checkbox"/> カワラヒワ   | <input type="checkbox"/> ガチョウ    |
| <input type="checkbox"/> タシギ     | <input type="checkbox"/> スズメ     | <input type="checkbox"/> アヒル     |
| <input type="checkbox"/> オオジシギ   | <input type="checkbox"/> ムクドリ    | <input type="checkbox"/> ドバト     |



## 【今月のテーマ】 草原の生き物観察

案内人:小泉伸夫(鳥の博物館市民スタッフ)

アキアカネ  
体長:38~43cmナツアカネ  
体長:37~40cmノシメトンボ  
体長:43~50cmマイコアカネ  
体長:35~40cm

アカトンボの仲間を大ききで見分けるのは難しいです。  
今回のてがたんでじっくりと観察して、その種の特徴を  
調べてみよう

## アキアカネの生活史

水田の泥の中で越冬した卵は水田に水が張られる  
頃に孵化してヤゴとなり、5~6月頃に羽化してトンボ  
になります。

アキアカネは真夏になると涼しい高地に移動し、秋  
になると繁殖のために再び戻ってきます。水田はアキア  
カネにとって重要な繁殖場所になっています。

\*てがたんは、毎月第2土曜日 10時集合!

\*連絡先 我孫子市鳥の博物館 電話 04-7185-2212

車や自転車に注意しましょう。水田や私有地では、マナーを守って観察しましょう。

## ①てがたんコースで見られる赤トンボを見分けよう

胸部の黒い線の先端が平らになる



♂♀

ナツアカネ

胸部の黒い線の先端がとがる

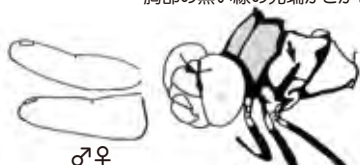

♂♀

アキアカネ

胸部の黒い線が完全に上まで届く



♂♀

ノシメトンボ

胸部の黒い線があまり目立たない



♂♀

マイコアカネ



♂♀

コノシメトンボ



♂♀

リスアカネ



♂

♀

マユタテアカネ

### ●顔で見分ける

成熟した♂  
は頭、胸、腹  
すべて赤色  
になる



ナツアカネ

成熟した♂  
は腹が赤色  
になり、顔は  
変わらない



アキアカネ

## ②草原でみられたバッタの仲間をチェックしよう

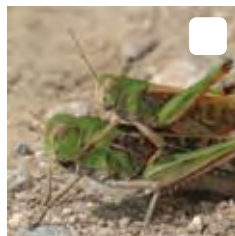

トンサマバッタ

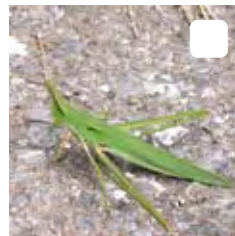

ショウリョウバッタ

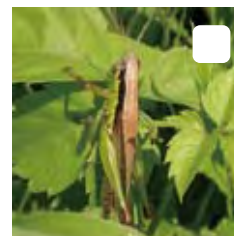

コバナイナゴ

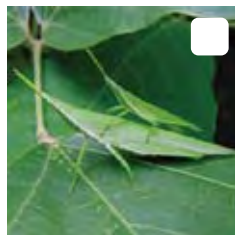

オンプバッタ

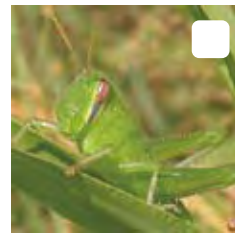

ツチイナゴ

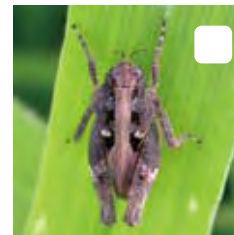

ヒシバッタ

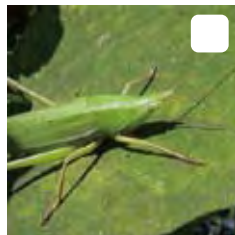

クビキリギス

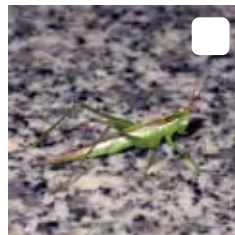

ウスイロササキリ



タンボコオロギ

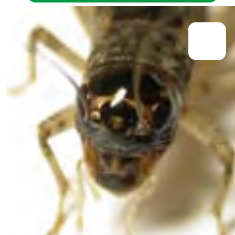

ツヅレサセコオロギ



オカメコオロギ

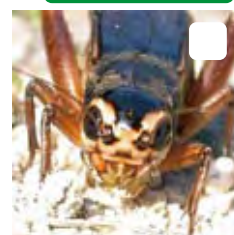

エンマコオロギ