

観察した鳥類チェックリスト

- | | | |
|----------------------------------|----------------------------------|----------------------------------|
| <input type="checkbox"/> カイツブリ | <input type="checkbox"/> ウミネコ | <input type="checkbox"/> カケス |
| <input type="checkbox"/> カワウ | <input type="checkbox"/> ユリカモメ | <input type="checkbox"/> オナガ |
| <input type="checkbox"/> ヨシゴイ | <input type="checkbox"/> セグロカモメ | <input type="checkbox"/> ハシボソガラス |
| <input type="checkbox"/> ゴイサギ | <input type="checkbox"/> コアジサシ | <input type="checkbox"/> ハシブトガラス |
| <input type="checkbox"/> ダイサギ | <input type="checkbox"/> キジバト | <input type="checkbox"/> |
| <input type="checkbox"/> チウサギ | <input type="checkbox"/> カワセミ | <input type="checkbox"/> |
| <input type="checkbox"/> コサギ | <input type="checkbox"/> コゲラ | <input type="checkbox"/> |
| <input type="checkbox"/> アオサギ | <input type="checkbox"/> ヒバリ | <input type="checkbox"/> |
| <input type="checkbox"/> カルガモ | <input type="checkbox"/> ツバメ | <input type="checkbox"/> |
| <input type="checkbox"/> ミサゴ | <input type="checkbox"/> キセキレイ | <input type="checkbox"/> |
| <input type="checkbox"/> トビ | <input type="checkbox"/> ハクセキレイ | <input type="checkbox"/> |
| <input type="checkbox"/> チウヒ | <input type="checkbox"/> セグロセキレイ | <input type="checkbox"/> |
| <input type="checkbox"/> オオタカ | <input type="checkbox"/> タヒバリ | <input type="checkbox"/> |
| <input type="checkbox"/> ノスリ | <input type="checkbox"/> ヒヨドリ | <input type="checkbox"/> |
| <input type="checkbox"/> ハイタカ | <input type="checkbox"/> モズ | <input type="checkbox"/> |
| <input type="checkbox"/> ツミ | <input type="checkbox"/> ウグイス | <input type="checkbox"/> |
| <input type="checkbox"/> チョウゲンボウ | <input type="checkbox"/> コヨシキリ | <input type="checkbox"/> |
| <input type="checkbox"/> ハヤブサ | <input type="checkbox"/> オオヨシキリ | <input type="checkbox"/> |
| <input type="checkbox"/> コジュケイ | <input type="checkbox"/> セッカ | <input type="checkbox"/> |
| <input type="checkbox"/> キジ | <input type="checkbox"/> エナガ | <input type="checkbox"/> |
| <input type="checkbox"/> クイナ | <input type="checkbox"/> シジュウカラ | <input type="checkbox"/> |
| <input type="checkbox"/> バン | <input type="checkbox"/> ヤマガラ | <input type="checkbox"/> |
| <input type="checkbox"/> オオバン | <input type="checkbox"/> メジロ | (外来種や家禽) |
| <input type="checkbox"/> コチドリ | <input type="checkbox"/> ホオジロ | <input type="checkbox"/> コブハクチョウ |
| <input type="checkbox"/> イカルチドリ | <input type="checkbox"/> アオジ | <input type="checkbox"/> バリケン |
| <input type="checkbox"/> シロチドリ | <input type="checkbox"/> カワラヒワ | <input type="checkbox"/> ガチョウ |
| <input type="checkbox"/> タシギ | <input type="checkbox"/> スズメ | <input type="checkbox"/> アヒル |
| <input type="checkbox"/> オオジシギ | <input type="checkbox"/> ムクドリ | <input type="checkbox"/> ドバト |



【今月のテーマ】 チョウの食草

案内人:古川克彌さん 弘寛さと子さん(鳥の博物館市民スタッフ)



食草からチョウを探す

植物食の昆虫の中には、特定の植物(食草・食樹)を食べるものと、幅広い種類の植物を食べるものがあります。

ほとんどのチョウの幼虫は、食草・食樹を科レベルや数種に限定していることが多いので、食草を調べることで観察したいチョウを見つけることができます。

今日のでがたんで身の周りにある植物が、どんなチョウの食草なのか確認してみましょう。

*てがたんは、毎月第2土曜日 10時集合!

*連絡先 我孫子市鳥の博物館 電話 04-7185-2212

車や自転車に注意しましょう。水田や私有地では、マナーを守って観察しましょう。

①チョウとハバチの幼虫の比較

イラスト:古川克彌さん

●モンシロチョウ、アゲハ類の幼虫



チョウやガの幼虫
()対以下の腹脚がある

●ハバチ類の幼虫



ハバチの幼虫
()対以上の腹脚がある

②チョウの名前を調べよう

幼虫

成虫

代表的な
食草



サンショウ



エノキ

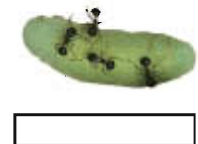

シロツメクサ

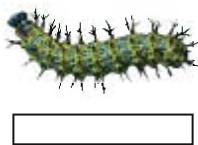

サルトリイバラ

③食草の名前を調べよう

幼虫や成虫の大きさは実物で確認しよう!

幼虫

成虫

代表的な食草



キアゲハ



アオスジアゲハ



ウラギンシジミ



ベニシジミ



ヒメアカタテハ



コムラサキ

