

定例探鳥会12月

名前: Y. Satoh 天気/風: 晴/無風
 年月日: 2004年12月11日
 時間: 10:00 ~ 12:00

12月11日

✓見た鳥にチェックをいれましょう。

- | | | |
|--|--|---|
| 1 <input checked="" type="checkbox"/> カイツブリ | 22 <input checked="" type="checkbox"/> ハクセキレイ | 43 <input type="checkbox"/> カケス |
| 2 <input checked="" type="checkbox"/> カワウ | 23 <input checked="" type="checkbox"/> セグロセキレイ | 44 <input type="checkbox"/> オナガ |
| 3 <input checked="" type="checkbox"/> ダイサギ | 24 <input type="checkbox"/> タヒバリ | 45 <input checked="" type="checkbox"/> ハシボソガラス |
| 4 <input checked="" type="checkbox"/> コサギ | 25 <input checked="" type="checkbox"/> ヒヨドリ | 46 <input checked="" type="checkbox"/> ハシブトガラス |
| 5 <input checked="" type="checkbox"/> アオサギ | 26 <input checked="" type="checkbox"/> モズ | 47 <input checked="" type="checkbox"/> コブハクチョウ |
| 6 <input checked="" type="checkbox"/> マガモ | 27 <input type="checkbox"/> ジョウビタキ | 48 <input type="checkbox"/> コジュケイ |
| 7 <input checked="" type="checkbox"/> カルガモ | 28 <input type="checkbox"/> ツグミ | 49 <input checked="" type="checkbox"/> ドバト (カワラバ) |
| 8 <input checked="" type="checkbox"/> コガモ | 29 <input checked="" type="checkbox"/> ウグイス | 50 <input type="checkbox"/> アヒ |
| 9 <input checked="" type="checkbox"/> オナガガモ | 30 <input type="checkbox"/> セッカ | 51 <input type="checkbox"/> トビ |
| 10 <input type="checkbox"/> ハシビロガモ | 31 <input type="checkbox"/> シジュウカラ | 52 <input type="checkbox"/> ヒリケン |
| 11 <input checked="" type="checkbox"/> ホシハジロ | 32 <input checked="" type="checkbox"/> メジロ | <input type="checkbox"/> カツカ |
| 12 <input type="checkbox"/> オオタカ | 33 <input checked="" type="checkbox"/> ホオジロ | <input type="checkbox"/> ヒナゲシ |
| 13 <input type="checkbox"/> チョウゲンボウ | 34 <input type="checkbox"/> カシラダカ | <input type="checkbox"/> ムクドリ |
| 14 <input type="checkbox"/> キジ | 35 <input checked="" type="checkbox"/> アオジ | |
| 15 <input checked="" type="checkbox"/> バン | 36 <input checked="" type="checkbox"/> オオジュリン | |
| 16 <input checked="" type="checkbox"/> オオバン | 37 <input checked="" type="checkbox"/> カワラヒワ | |
| 17 <input checked="" type="checkbox"/> ユリカモメ | 38 <input type="checkbox"/> マヒワ | |
| 18 <input type="checkbox"/> セグロカモメ | 39 <input type="checkbox"/> シメ | |
| 19 <input checked="" type="checkbox"/> キジバト | 40 <input type="checkbox"/> コイカル | |
| 20 <input checked="" type="checkbox"/> カワセミ | 41 <input checked="" type="checkbox"/> スズメ | |
| 21 <input type="checkbox"/> コゲラ | 42 <input checked="" type="checkbox"/> ムクドリ | |

鳥の博物館

定例探鳥会 てがたん

2004. 12. 11 (土)

ひっつきむしと遊んでみよう!



オオオナモミ 撮影: 小泉伸夫

観察するとき・・・

- ・足元にはじゅうぶん気をつけて、事故のないようにしましょう。
- ・特に保護者の方は、お子様の安全管理をしっかりと
- ・何にでも興味をもって記録をとってみましょう。

我孫子市鳥の博物館

〒270-1145 千葉県我孫子市高野山234の3

TEL. 04-7185-2212

<http://www.bird-mus.abiko.chiba.jp>

主催: 我孫子市鳥の博物館



オナモミ(雄なもみ)というのは、メナモミ(雌ナモミ)に対応してつけられた名前です。ナモミの由来については諸説あります。

オオオナモミはメキシコ原産の帰化植物、今では荒れ地に普通見られます。普通は単にオナモミと呼んでいます。



大オナモミの先端部

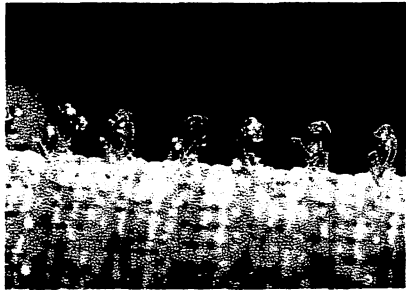

マジックテープ同じ

種子には先の曲がった絨がついており、この実をセーターなどを衣服に投げ付けて、ぶつけあって遊んだことがあるでしょうか？ この実も小動物の毛皮にくっついて遠くまで運んでもらおうという魂胆(こんたん)。同じような仕組みを持つものに、イノコズチ、コセンダングサ(小梅檀草)がある。



イノコズチ

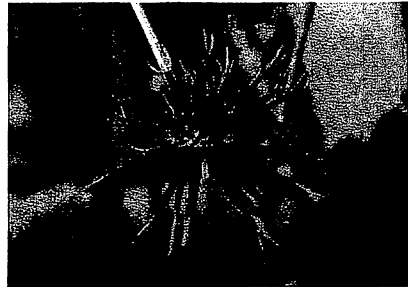

コセンダングサ

ユリカモメ

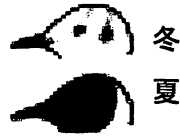

冬
夏

ユーラシア大陸の温帯から亜寒帯に広く分布し、日本には冬鳥として多数渡来し、本州以南で越冬する。主に海岸、港、河口部で群で見られるが、他のカモメ類よりもよく内陸に入り、川の中流域や湖沼でも見られる。魚や水辺の小動物、屍肉などを食べる。

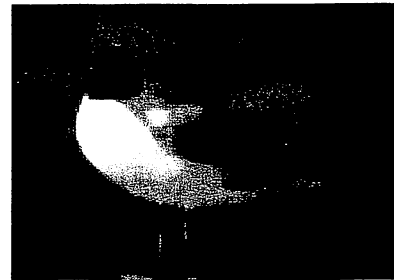
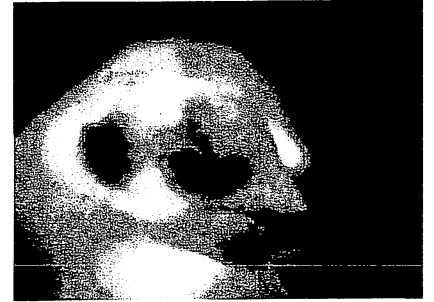
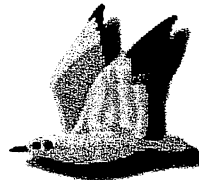

夏羽のユリカモメ

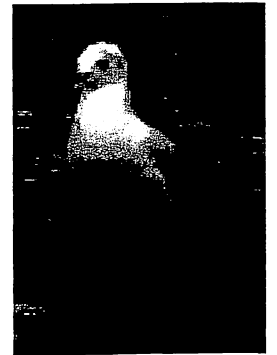

冬羽のユリカモメ